VaiViver

CARNAVAL 2027 NA

CHAPADA DAS MESAS

VIVA O MELHOR DO MARANHÃO!

PACOTE COMPLETO

Todos os traslados, hospedagem, refeições, guias e passeios incríveis!

A EXPERIÊNCIA

Confira aqui todos os detalhes de sua viagem!

05 A 09 DE FEVEREIRO

Uma experiência onde sua única preocupação é fazer as malas!

Cadastur
Fazendo o turismo legal.

Sobre o seu destino



A Chapada das Mesas

> *Nós vamos desbravar essa Unidade de Conservação e descobrir cada detalhe da sua cultura e sua natureza!*

A Chapada das Mesas está localizada quase na fronteira com Tocantins, no sudoeste do Maranhão! É uma preciosidade do nosso Brasil. Em uma região isolada do país, de transição entre a caatinga, o cerrado, já próximo da floresta amazônica!

A Chapada das Mesas é um paraíso para quem ama natureza: cachoeiras cristalinas, poços, paredões, mirantes, serras, rios, vivências e muita vida selvagem!

Conheça a experiência

Um roteiro desenhado do começo ao fim para que você viva um Carnaval maravilhoso em uma das Chapadas mais lindas do Brasil!

Seja bem-vindo, a aventura começou!

A melhor experiência de ecoturismo na Chapada das Mesas começa aqui: trilhas em meio a caatinga e o cerrado, cachoeiras majestosas com mais de 70 metros de altura, piscinas naturais de águas azuis e visuais impressionantes do relevo chapadense!

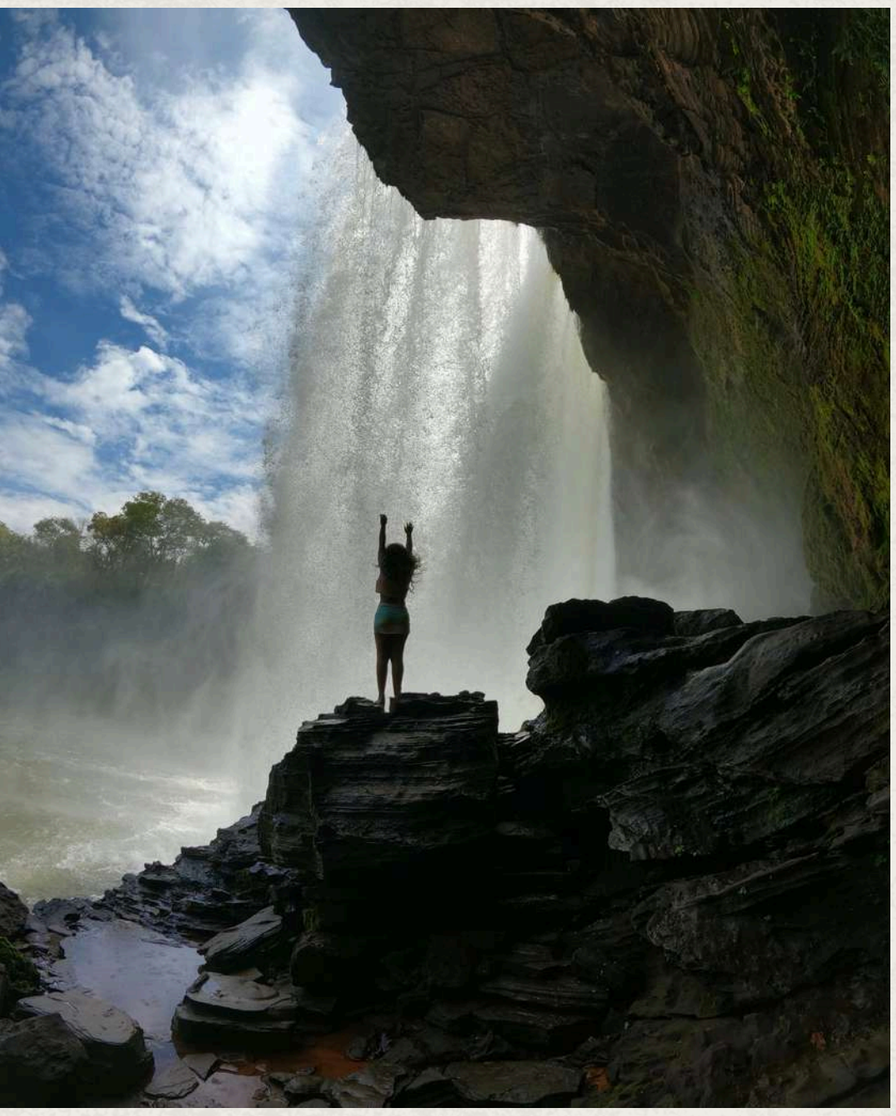

A Chapada das Mesas está localizada no bioma cerrado, com traços de caatinga e parte de Floresta Amazônica! Essa experiência será uma imersão na biodiversidade brasileira!

Prepare-se para um roteiro completo pro seu Carnaval!

Dia 1: Recepção no Aeroporto de Imperatriz, MA

O encontro acontecerá no aeroporto de Imperatriz, onde nossa equipe estará te aguardando com muita alegria para iniciarmos a jornada!

Nós te recepcionaremos e em seguida, embarcaremos em nosso transfer para a Chapada das Mesas, com destino a Carolina! Confira os voos recomendados na página 21!

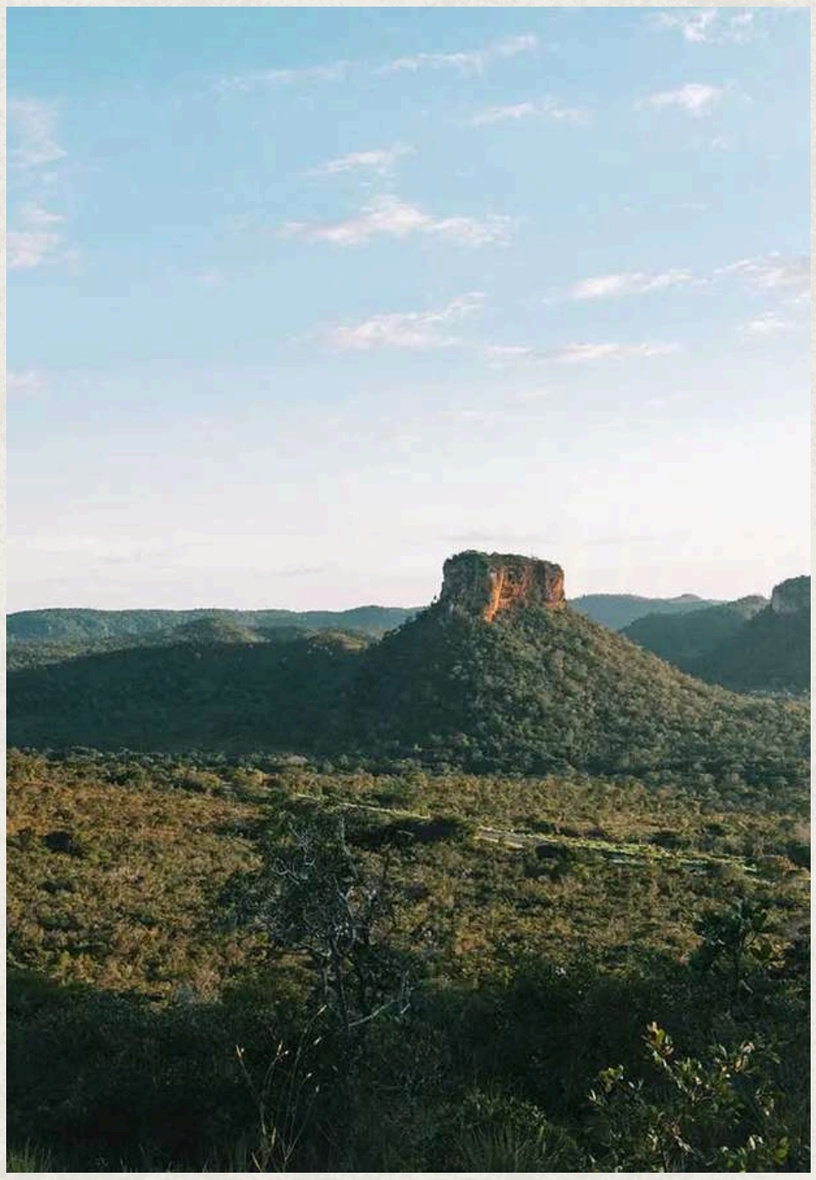

Carolina é uma cidadezinha muito charmosa no sul do Maranhão, essa é a nossa cidade base para explorar a Chapada das Mesas!

Seja bem-vindo a Chapada das Mesas! Aqui começa a aventura por esse paraíso no Sul do Maranhão!



Ao chegar em Carolina, faremos o check-in em nossa Pousada e em seguida, é hora de um delicioso jantar de boas-vindas para desfrutar da rica culinária local!

Durante esse dia, vá se aclimatando ao clima maranhense, pois aqui será sua linda casa pela próxima semana!

Complexo Pedra Caída

Dia 2: Complexo Pedra Caída

O complexo Pedra Caída é um daqueles lugares que não dá pra descrever, é preciso conhecer! Após o delicioso café da manhã da pousada, percorreremos 35 km até nosso destino!

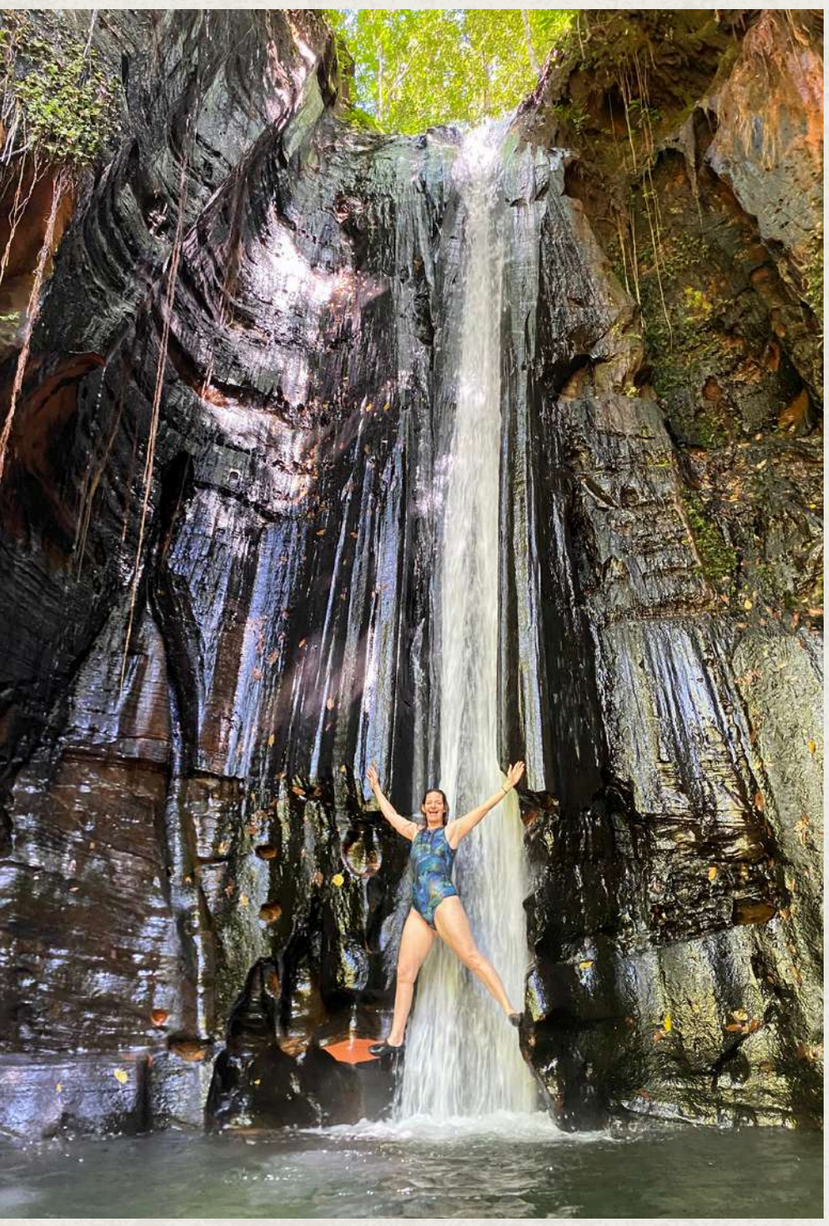

O paraíso te aguarda: uma mistura de lindas cachoeiras, visual impressionante da Chapada e um misticismo singular evidenciados por uma pirâmide de vidro construída em meio aos arenitos formados há 65 milhões de anos atrás (e nem contamos a melhor parte: pra chegar até lá, pegaremos um teleférico com vista 360º do visual Chapadense, você está preparado?)

Você descobrirá as Cachoeiras da Caverna e do Capelão, que são dois ícones do Maranhão e então realizaremos a trilha até a Cachoeira do Santuário, que não leva esse nome a toa: a Cachoeira formou uma das fendas mais imponentes que temos no Brasil e você poderá nadar em meio a ela e contemplar o céu de um ângulo completamente diferente!

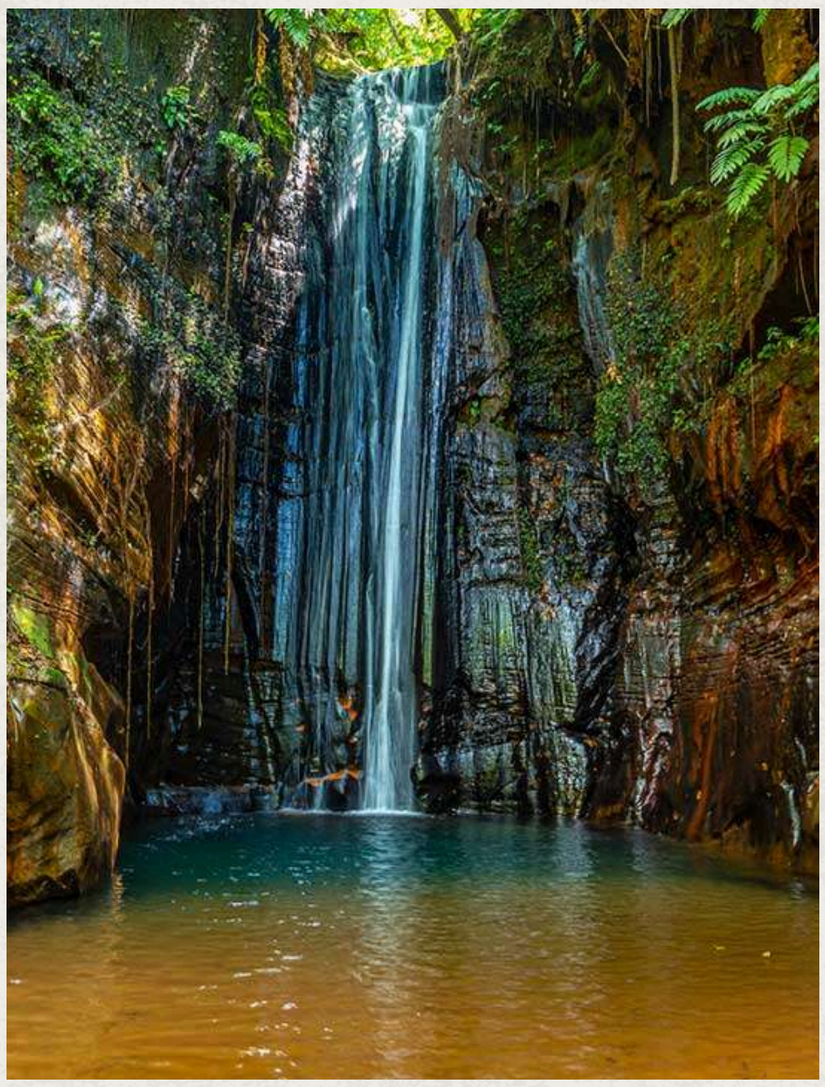

Faremos uma pausa nas cachoeiras para desfrutar de um delicioso almoço preparado para nós!

Após esse dia intenso de aventuras pelas águas maranhenses, nós iremos retornar para Carolina, onde teremos uma noite livre para curtir o agito da charmosa vila colonial do sul do Maranhão! Que espetáculo de dia!



Nossa pousada está localizada no centrinho de Carolina! Você poderá conhecer os barzinhos e restaurantes da região e aproveitar a noite!



Encanto, Poço Azul e Cachoeira Santa Bárbara

Um dia com 1000 tons de azul, você conhecerá os clássicos da Chapada das Mesas!

Dia 3: Encanto, Poço Azul e Cachoeira Santa Bárbara

É difícil escolher qual é o dia mais lindo desse roteiro, mas precisamos confessar que mergulhar no Encanto e Poço Azul e depois sentir a energia das águas de Santa Bárbara é um feito inesquecível pro coração de um viajante!

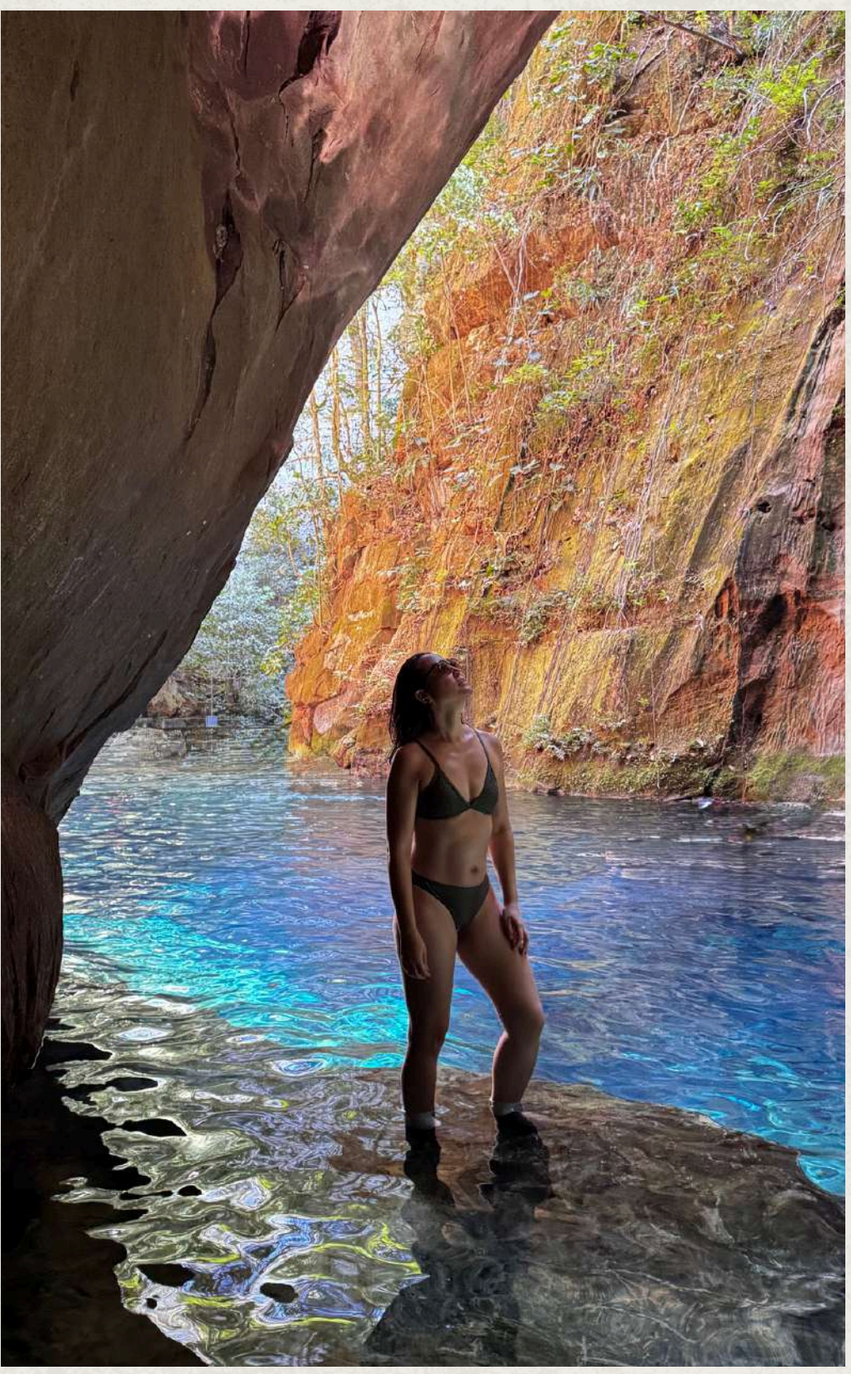

Depois de um delicioso café da manhã em nossa pousada, percorreremos nosso caminho até o complexo Poço azul, onde visitaremos uma sequência de belíssimas cachoeiras e poços de águas cristalinas, uma experiência sem igual que precisa ser vivida!

O almoço será repleto de comidas típicas e preparado com muito carinho!

Em seguida, nós visitaremos na parte da tarde um outro complexo com piscinas cristalinas de coloração azul intensa: o encanto azul, cujo nome faz jus ao que seus olhos irão ver ao vivo e em cores! Nesse local, você poderá fazer flutuação com snorkel e colete, contemplando cada detalhe dessa piscina de beleza inestimável! É uma preciosidade da natureza!



Na parte da noite, retornaremos para Carolina para curtir mais uma noite livre para curtir a vibe charmosa vila!

Aproveite cada segundo de seu feriado no Maranhão!

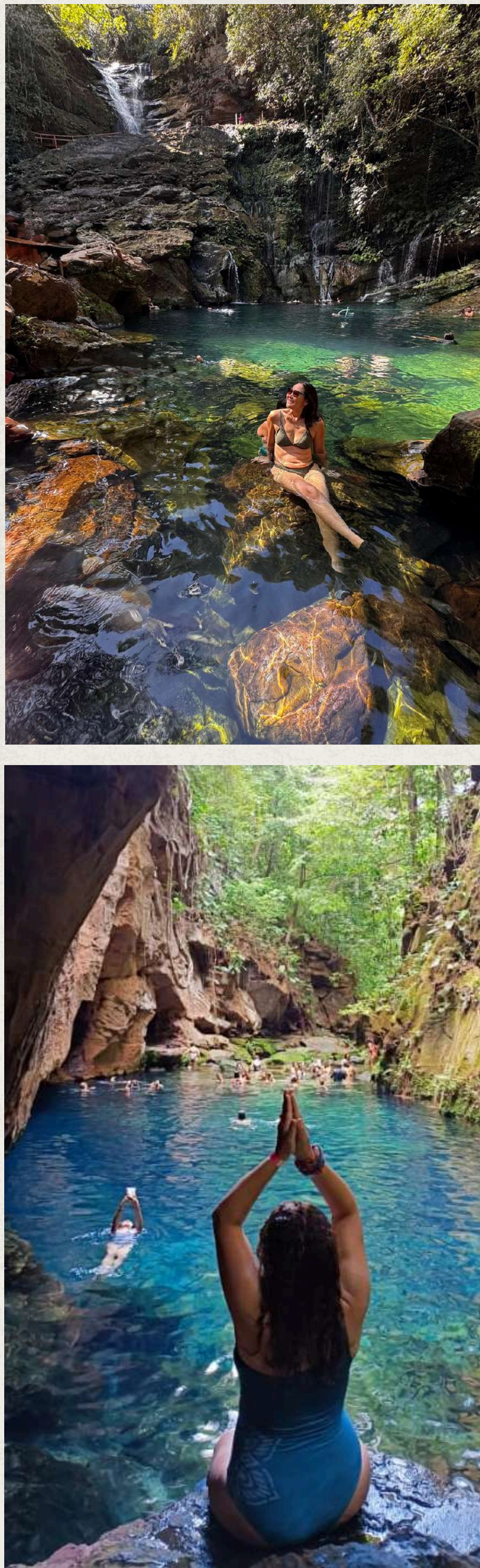

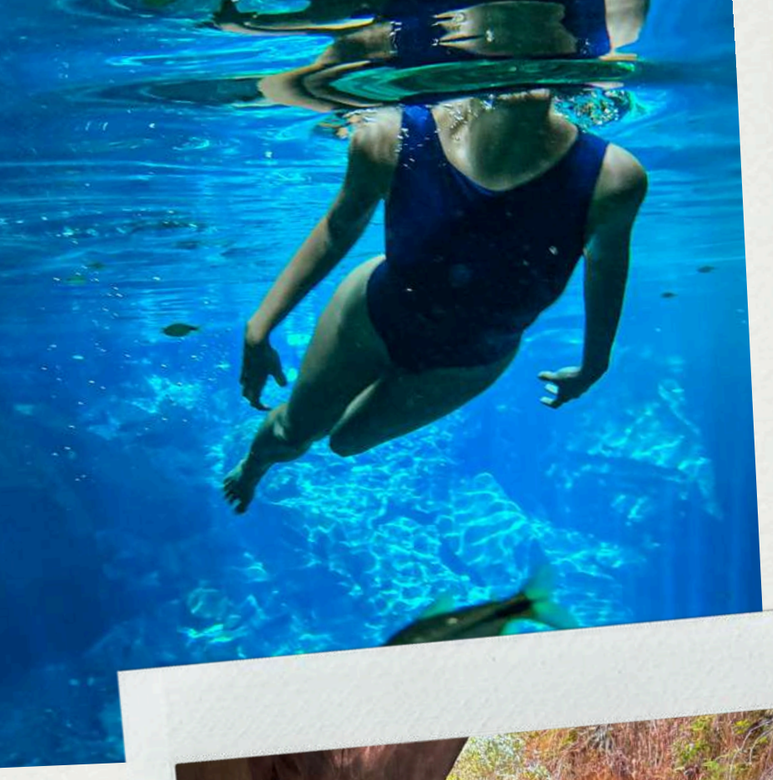

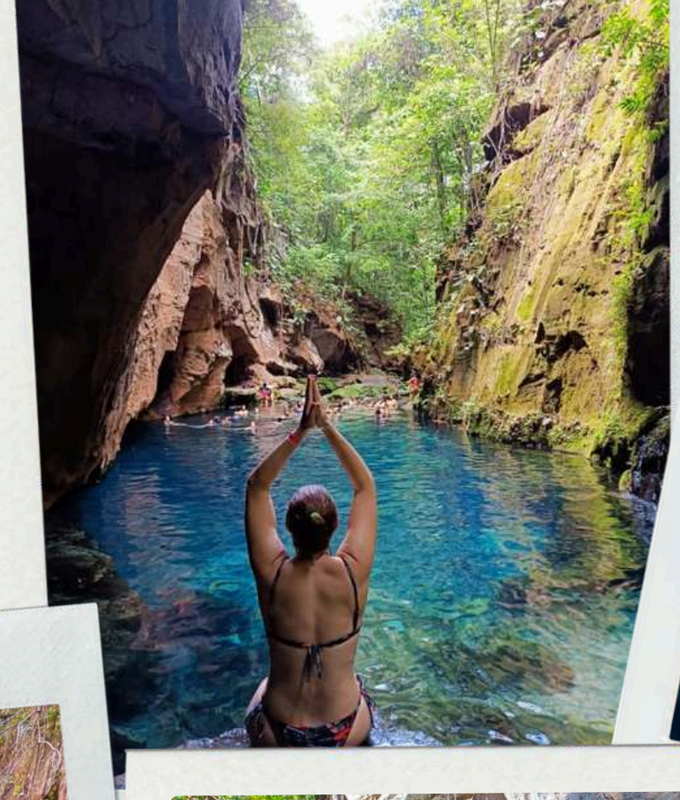



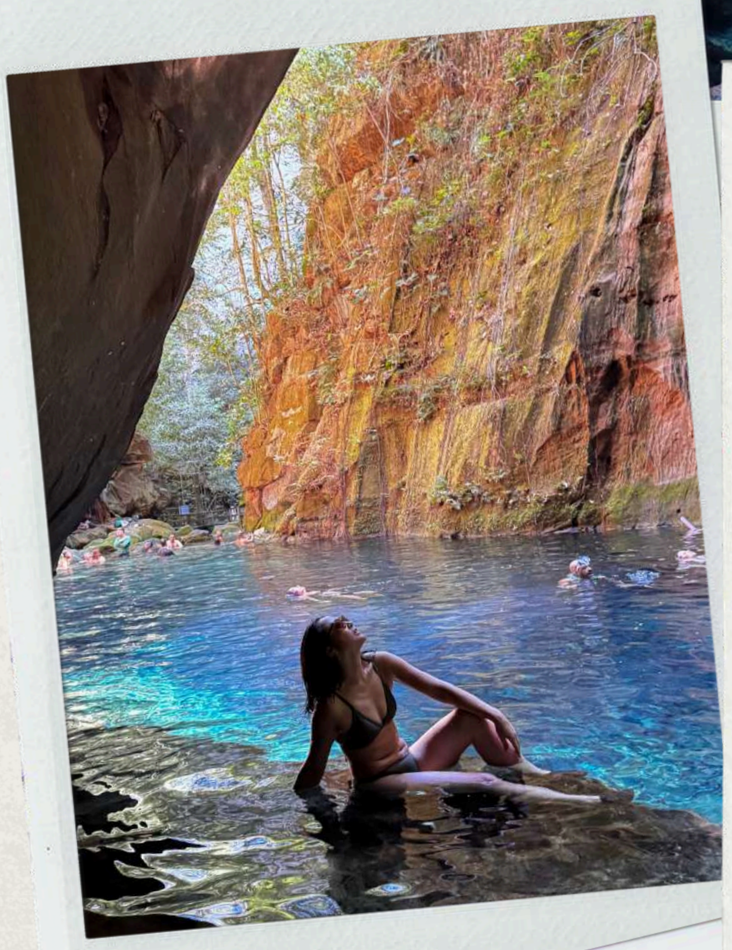



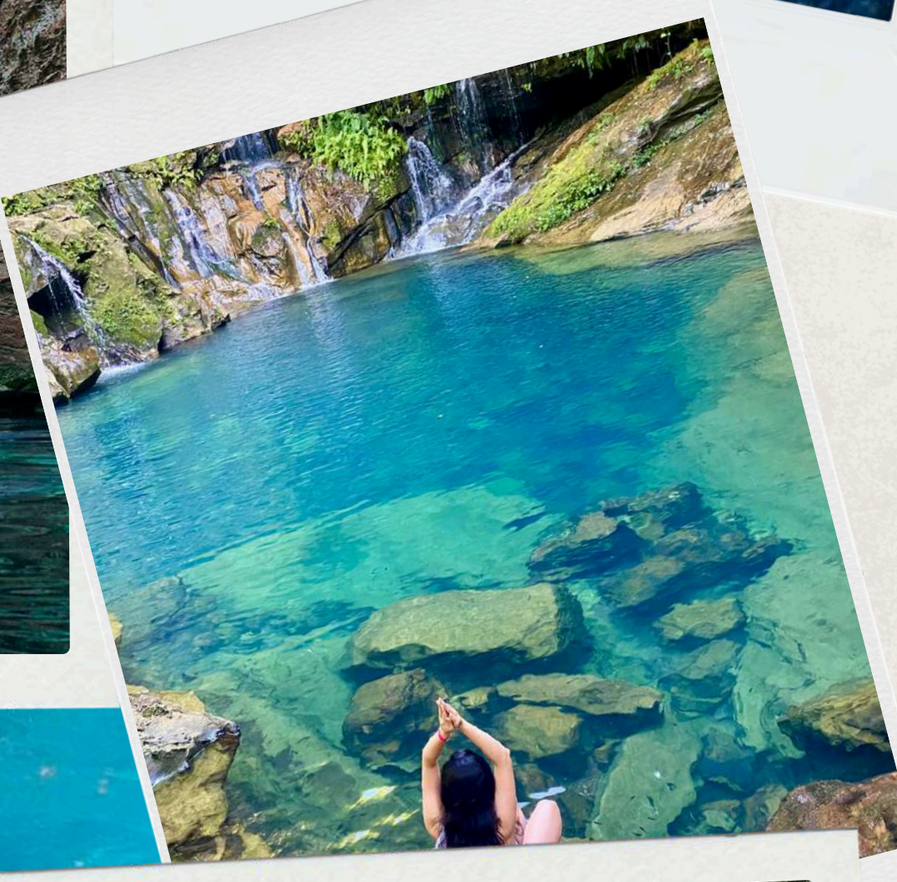



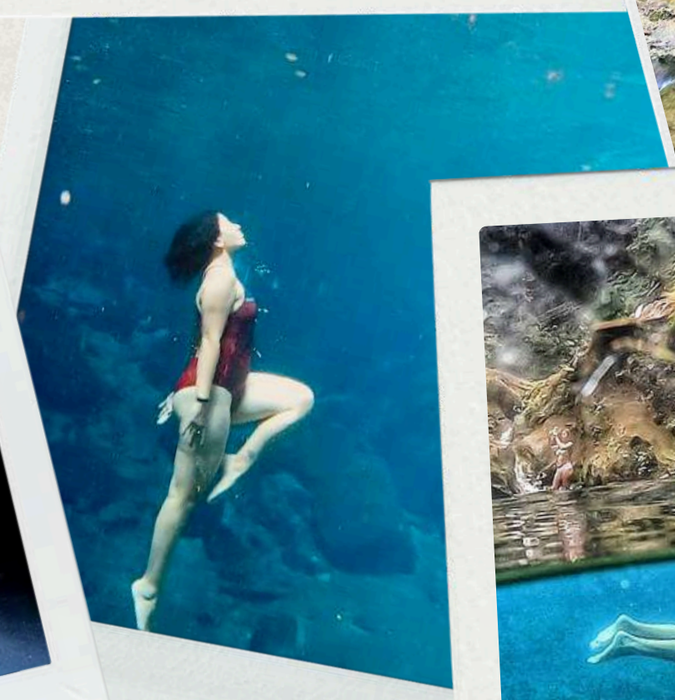

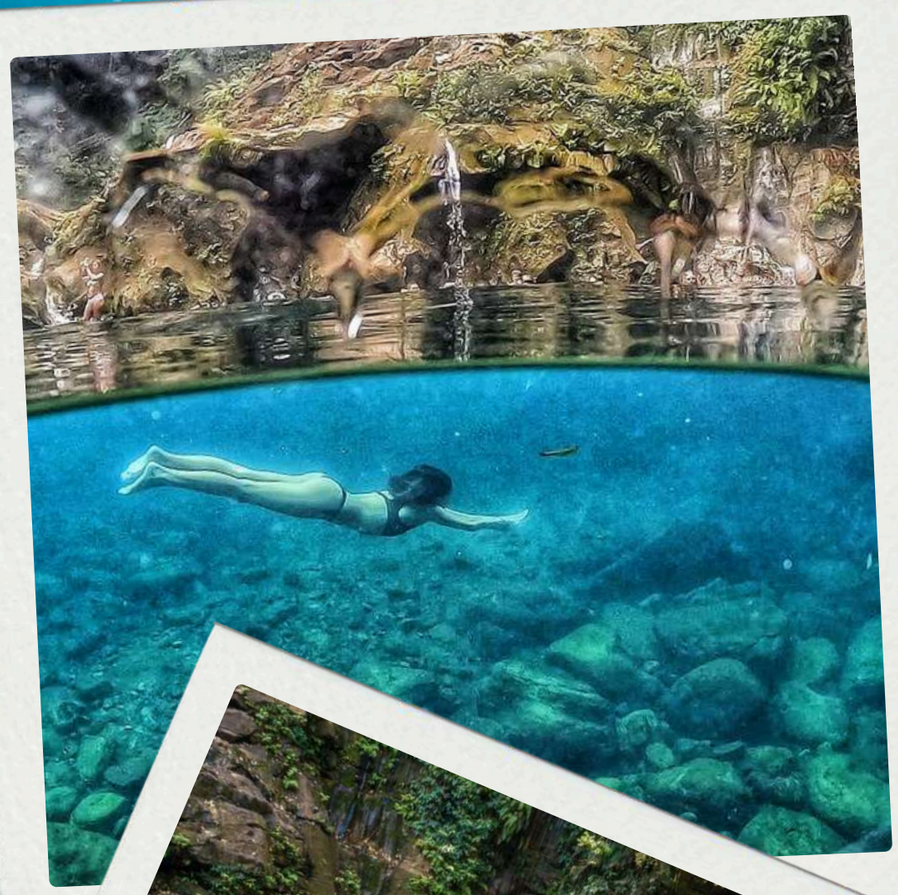



Parque Nacional Chapada das Mesas e Cachoeiras São Romão e Prata

Dia 4: Parque Nacional Chapada das Mesas e Cachoeiras São Romão e Prata

O Parque Nacional da Chapada das Mesas é um dos lugares mais lindos que iremos conhecer! Para chegar até a unidade de conservação, percorreremos 30 km em carros 4x4 até chegarmos ao início da trilha da Cachoeira do São Romão, um dos principais cartões postais da Chapada das Mesas e a cachoeira com o maior volume de água de todo estado!



Depois de desfrutar da culinária típica local em um almoço delicioso, iremos para a segunda parte do passeio: a visitação das Cachoeiras do Prata, um complexo formado por três cachoeiras majestosas!

Durante esse dia incrível pelo Parque Nacional, conheceremos moradores locais, duas famílias que residem lá há anos e teremos um tempo para uma vivência de conexão com a cultura Maranhense, degustando de um café da tarde artesanal feito especialmente pra nós!

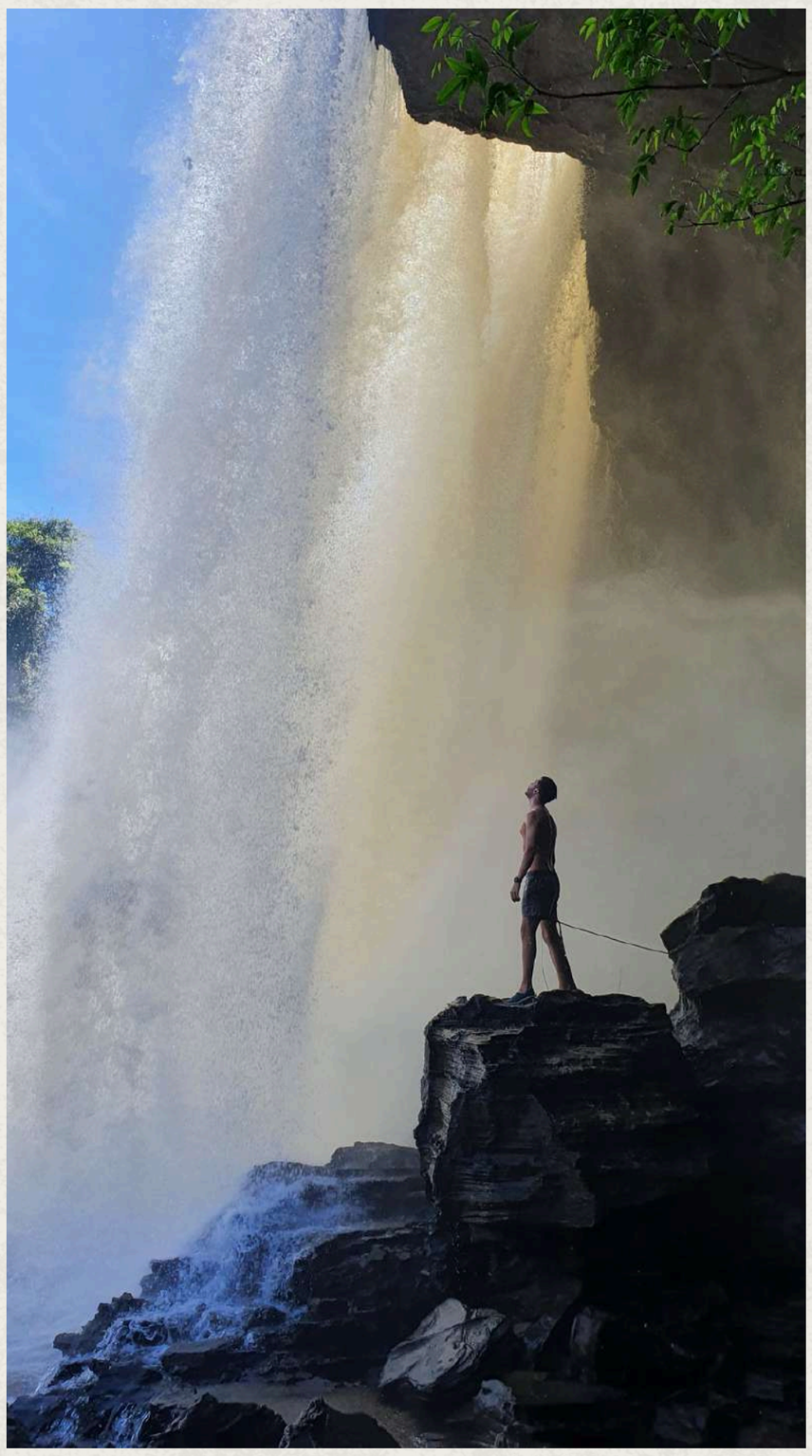

A noite, retornamos para mais uma noite livre na belíssima vila de Carolina, mas dessa vez é pra curtir e descansar, pois no dia seguinte, realizaremos um belíssimo Trekking Noturno para observação do céu e do nascer do sol Chapadense!



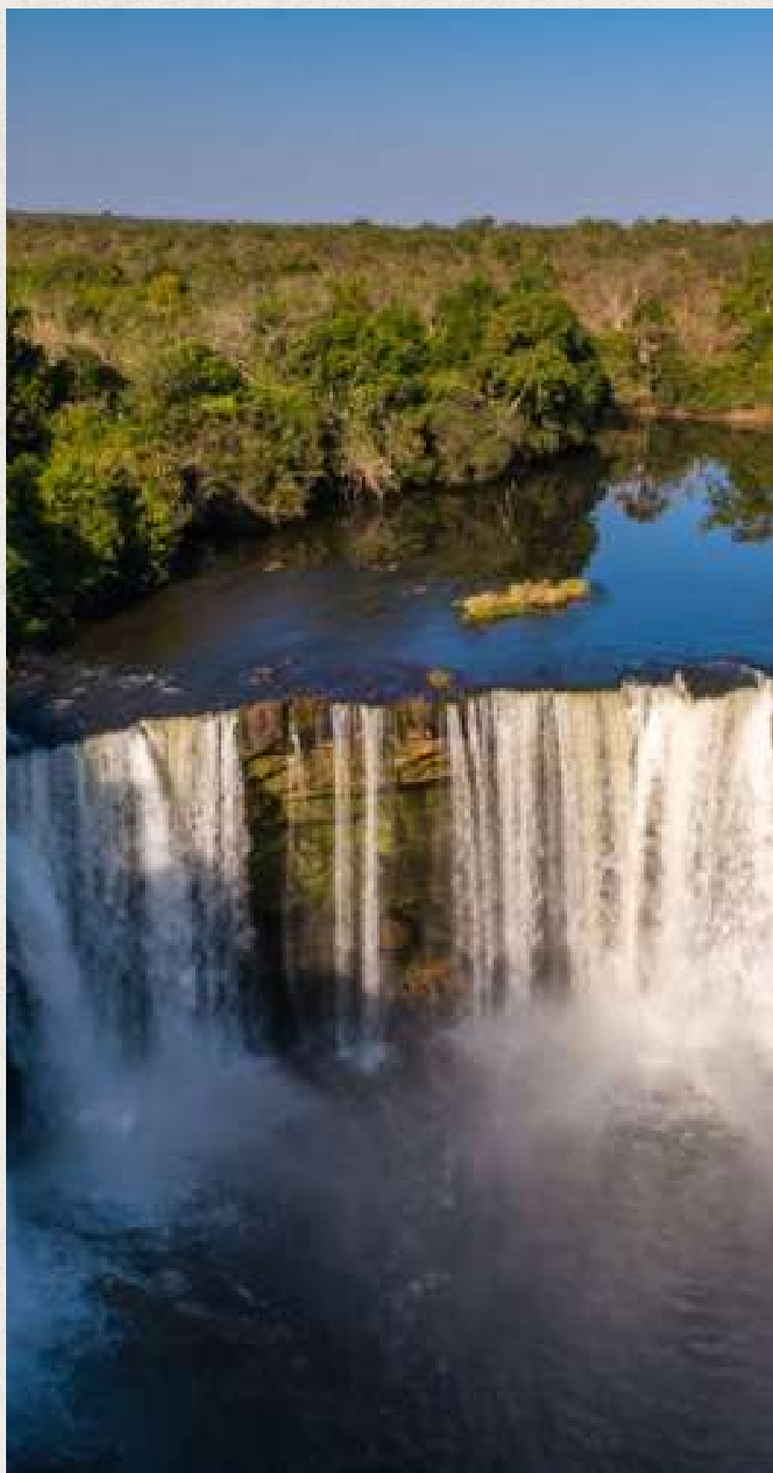

Trekking Noturno e Nascer do sol no Portal da Chapada

DIA 5: Trekking Noturno e Nascer do sol no Portal da Chapada

Caminhar sob a luz da lua e das estrelas é uma das experiências que mais amamos aqui no VaiViver! Acordar bem cedinho, sentir o frescor da manhã e descobrir como é estar em meio a dois biomas brasileiros (cerrado e caatinga) para contemplar o nascer do sol na Chapada das Mesas!



Essa é uma experiência difícil de descrever, pois ela é sentida com a alma! O sol tocando toda a superfície e trazendo luz para uma natureza perfeita e intocada, é um daqueles momentos que nos revigora por inteiro e cuja sensação você descobrirá ao vivo e em cores!

Após esse belíssimo nascer do sol, retornaremos para nossa pousada onde degustaremos um café da manhã típico regional delicioso e depois teremos um tempinho para descanso e organizar as malas!

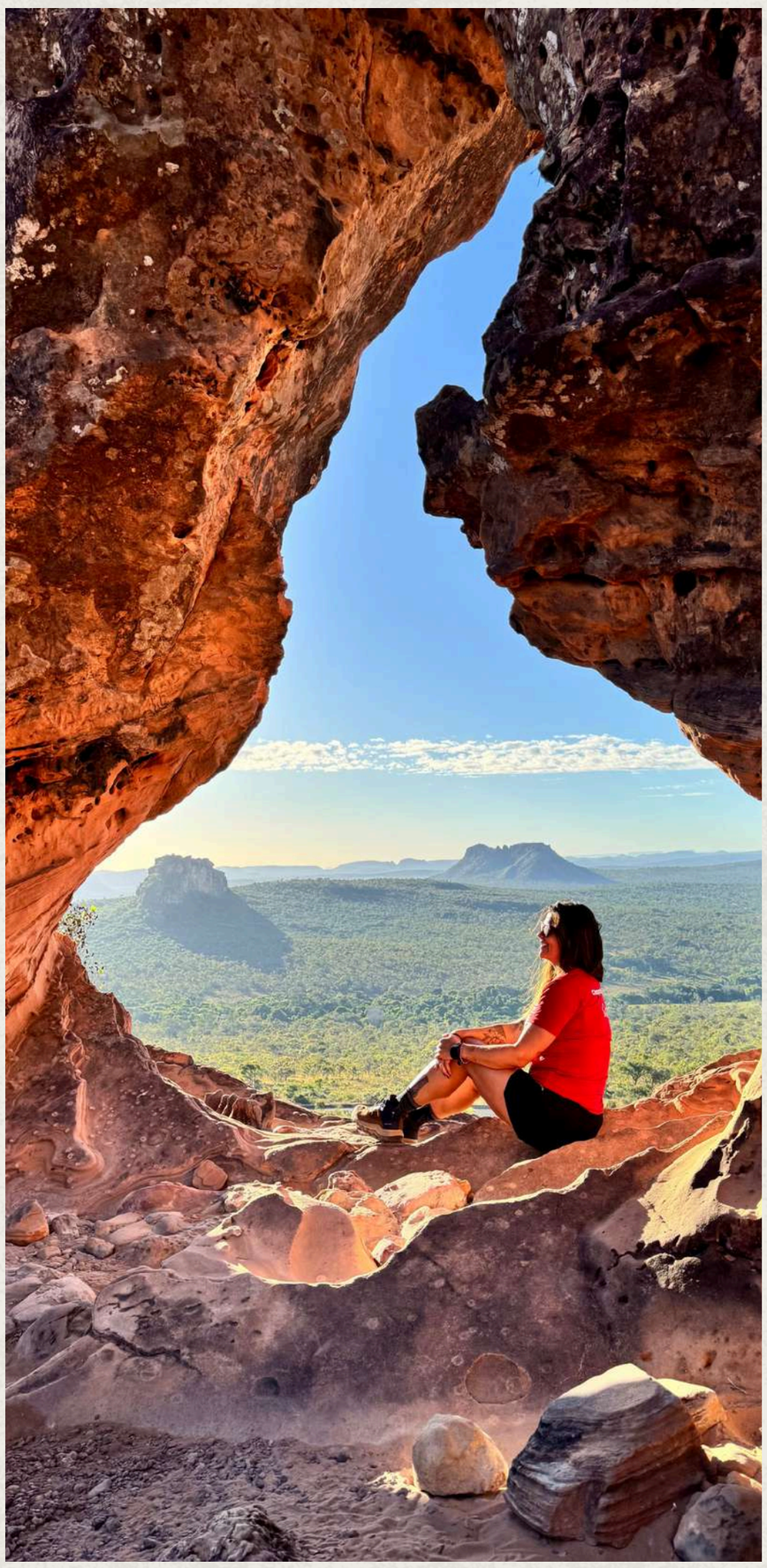

Nos despediremos da Chapada das Mesas e pegaremos nosso transfer de volta para o Aeroporto de Imperatriz para então, podermos ir para casa depois de um feriado inesquecível por terras maranhenses!



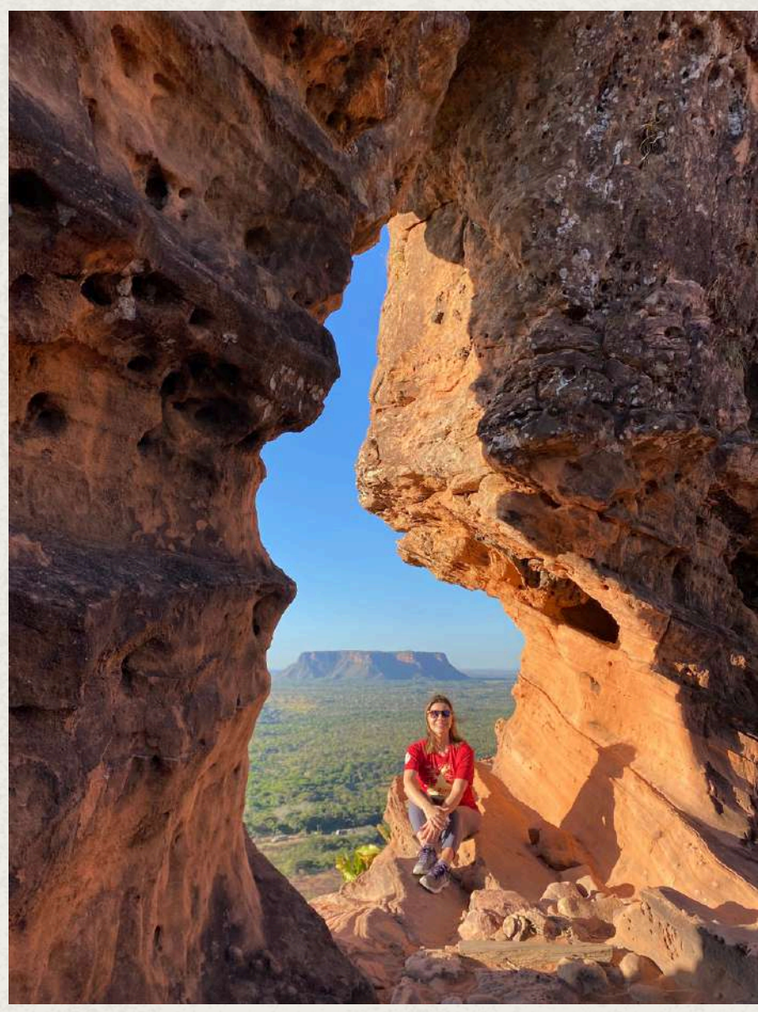



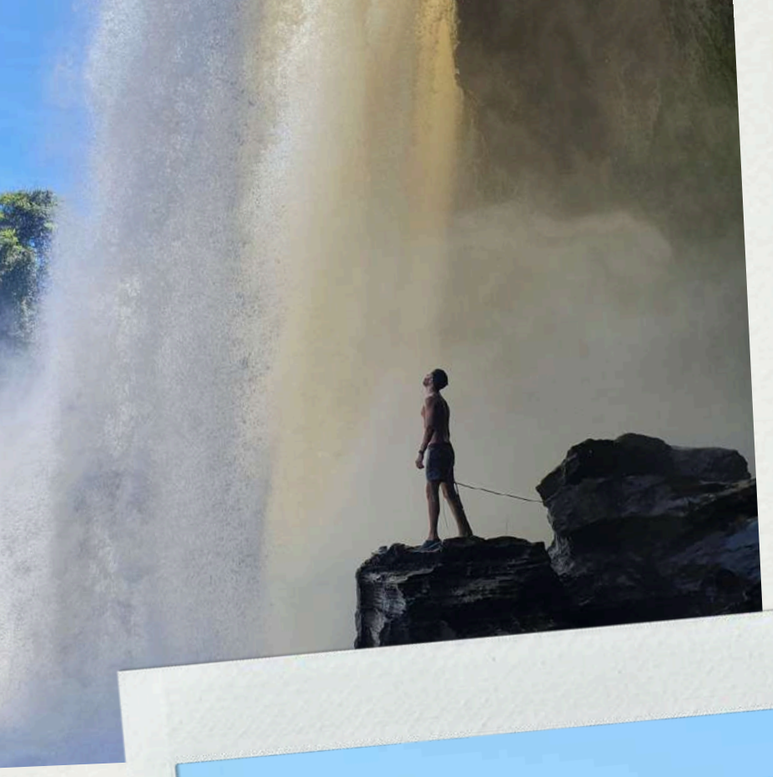

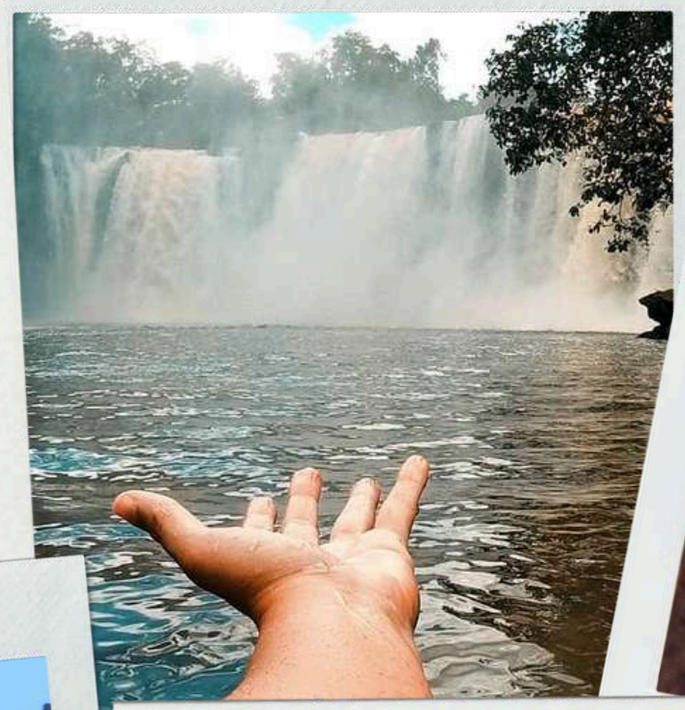



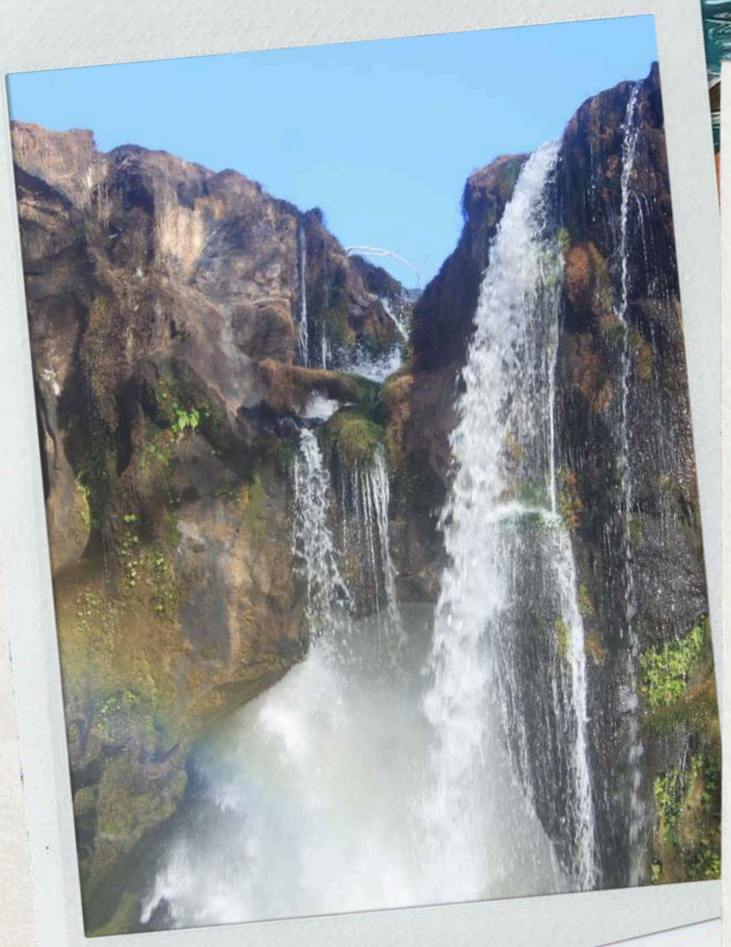

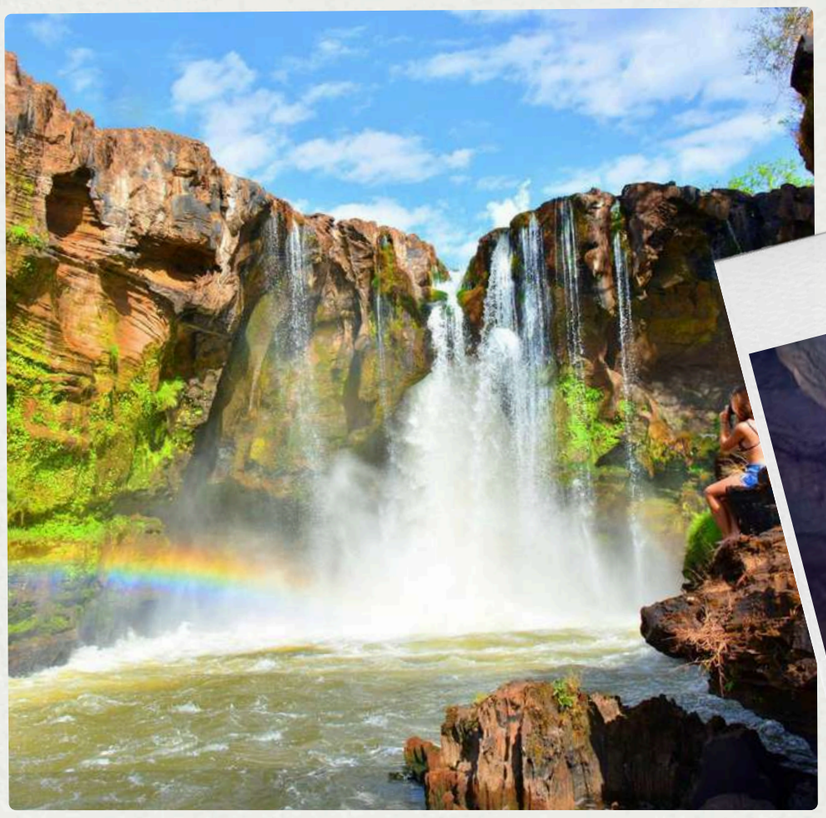

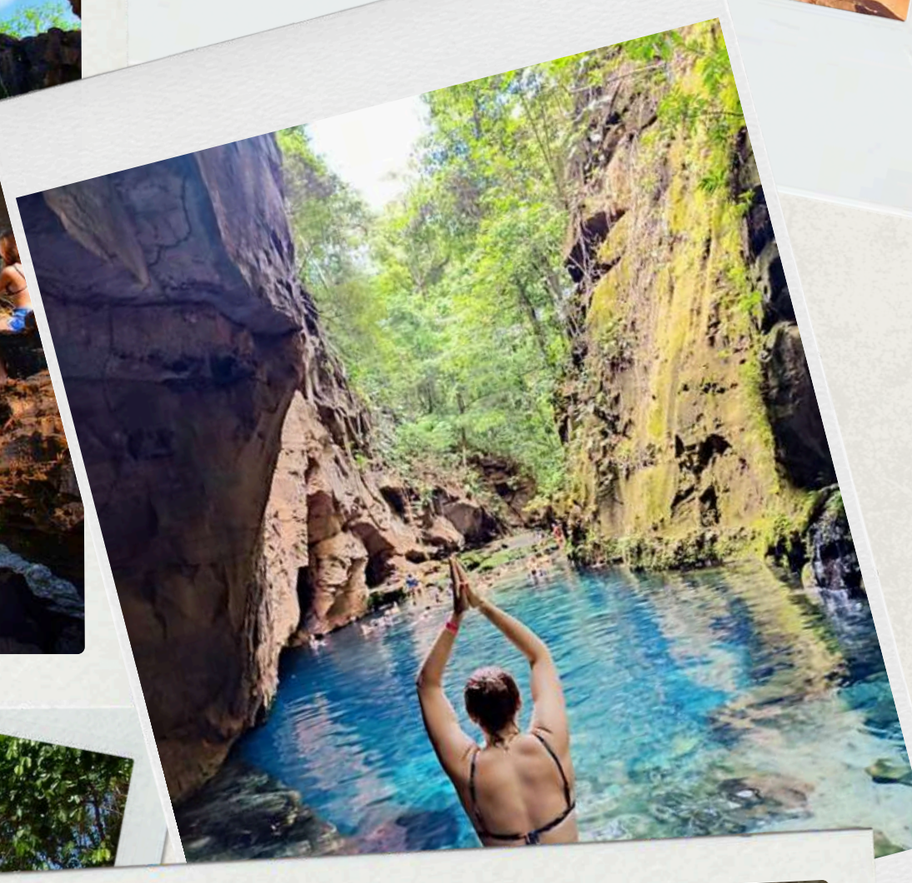





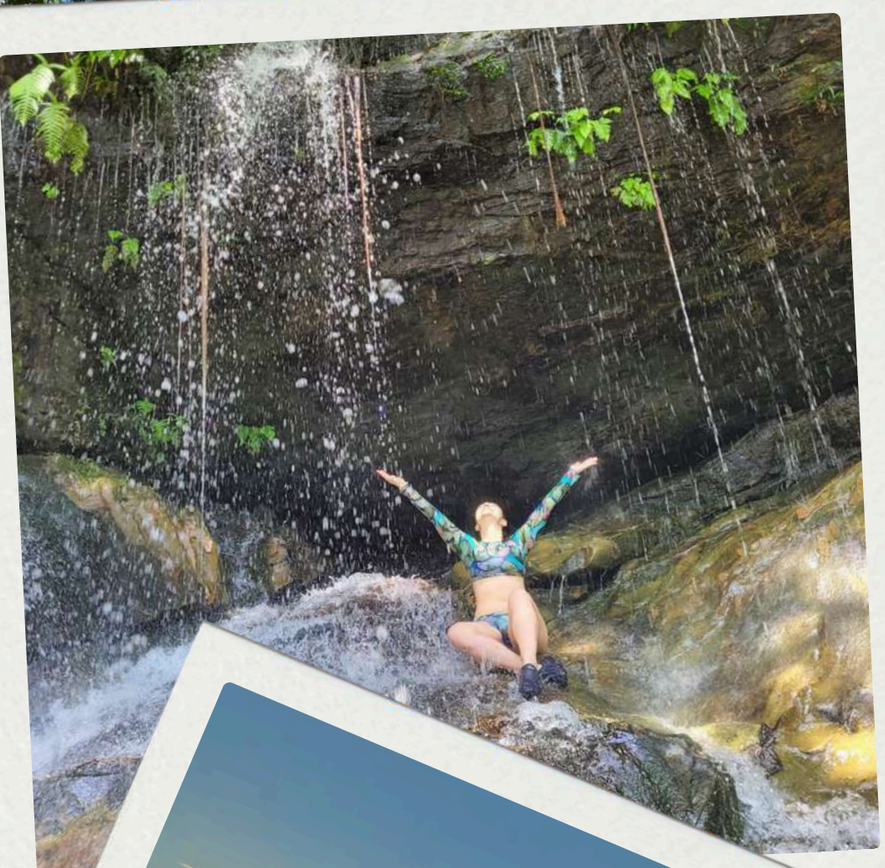



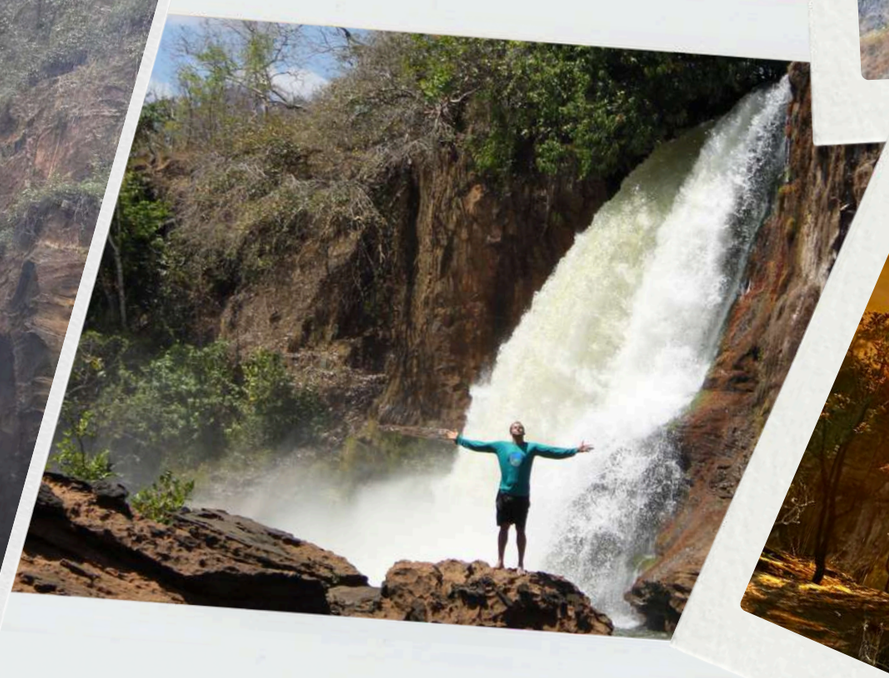



Informações sobre a trilha:



- **Complexo Pedra Caida:** Trilha fácil, aproximadamente 3 km. Sem dificuldades técnicas.

- **Complexo Poço Azul:** Trilha de 2 km considerada de nível fácil, trajeto majoritariamente plano e sem dificuldades técnicas.

- **Parque Nacional da Chapada das Mesas, Cachoeiras São Romão e Prata:** Trilha de aproximadamente 2 km de nível fácil

- **Trekking Noturno e Nascer do Sol no Portal da Chapada:** Trilha de 2 km, considerada de nível fácil, trajeto com poucas partes íngremes.

Recomendamos essa aventura a todas as pessoas que desejam iniciar no mundo das trilhas! Esse roteiro pode ser considerado iniciante e será muito bem aproveitado por quem está começando agora!

Refeições típicas inclusas

Experimente as refeições típicas do Sul do Maranhão!

Para que você aproveite sua viagem por inteiro, nós incluímos as principais refeições em seu pacote. Alimentos frescos e de qualidade, preparados de forma caseira e com produtos locais!

Desde o café da manhã típico da região, lanche de trilhas feito por comunidade local, almoços em restaurantes típicos. Uma verdadeira imersão na culinária do Maranhão! Você poderá desfrutar de alimentos nutritivos para sua jornada na Chapada das Mesas!

Nós fazemos questão de oferecer a melhor qualidade possível em todos os itens: sabores deliciosos!

Conhecer a gastronomia local é um dos pilares do VaiViver! Se surpreenda com os sabores do Maranhão!



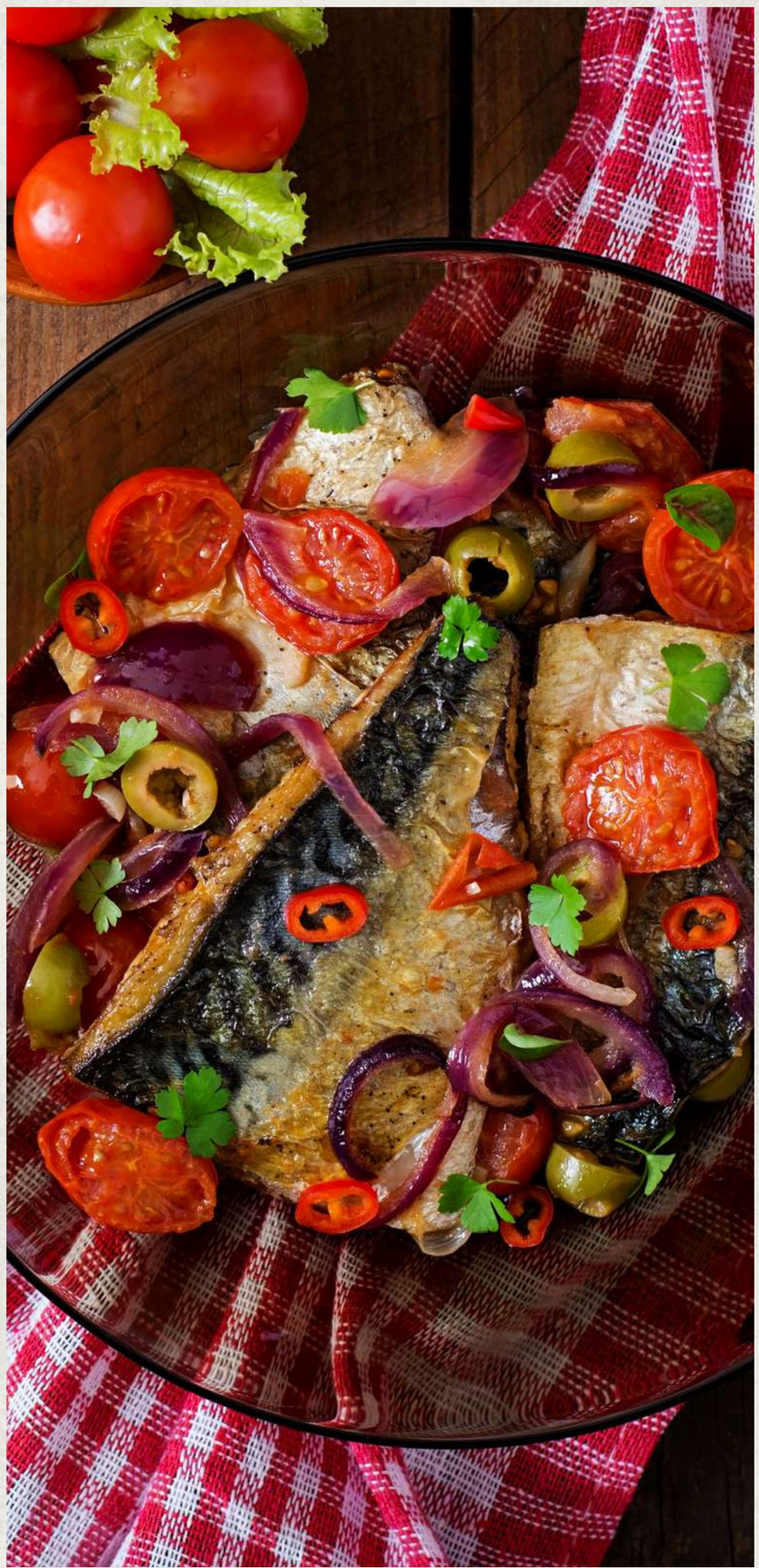













QUEM JÁ VIVEU A CHAPADA DAS MESAS CONOSCO



SANDRA ARAÚJO

"Essa Chapada mexeu muito comigo, tive uma conexão incrível com cada lugar que visitamos e principalmente com as pessoas que o VaiViver une: são de uma vibe surreal, me emocionei em diversos momentos e afirmo com certeza que foi a melhor viagem da minha vida!

Só tenho motivos para agradecer!"

Confira tudo que está incluso em seu pacote de viagem!

Recepção no Aeroporto de Imperatriz, MA

Transfer ida e volta desde o Aeroporto de Imperatriz, até todos os passeios do roteiro

Pousada excelente no Centro de Carolina, MA

Principais refeições inclusas (cafés da manhã, almoços com comidas típicas e jantar de boas-vindas)

Todos os passeios:

Dia 1: Transfer até a Chapada e acomodação na pousada.
Dia 2: Complexo Pedra Caída
Dia 3: Complexo Poço Azul e Santa Bárbara
Dia 4: Parque Nacional: Cachoeira do São Romão e Prata
Dia 5: Trekking Noturno / Nascer do sol Portal da Chapada / Retorno para Aeroporto de Imperatriz







Equipe local nativa da Chapada e que envolve a comunidade local na cadeia de prosperidade do ecoturismo!

Concierge do VaiViver nativo da Chapada das Mesas

Mentoria Pré viagem no ZOOM (na semana da viagem!)

Seguro viagem

Brindes exclusivos VaiViver!

Além de tudo isso, você ainda contribui com os projetos de sustentabilidade apoiados pelo VaiViver. Clique aqui para saber mais!





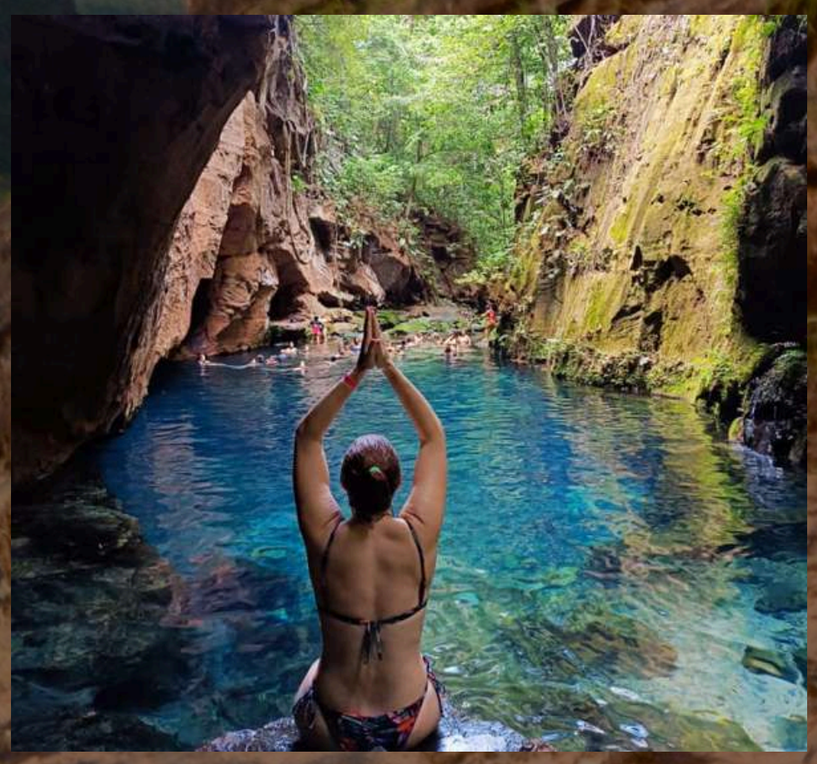

QUEM JÁ VIVEU A CHAPADA DAS MESAS CONOSCO



GISLENE GOMES

"Está foi realmente uma viagem marcante e inesquecível! Desde os companheiros de viagem, pessoal sensacional que o VaiViver reúne, até os locais paradisíacos selecionados! O cuidado com as pessoas, o atendimento humanizado e a forma linda de tratar os parceiros locais tornam a viagem ainda mais especial, é possível sentir a verdade e entrega no trabalho de vocês!

Todos os atrativos foram especiais, mas ter conhecido a Cachoeira do Santuário foi uma das melhores experiências da minha vida, é impossível esquecer. Obrigada, VaiViver, sou grata por terem me proporcionado uma das melhores que já vivi!"

O que levar para a sua viagem?



Na hora de fazer as malas, confira nosso check-list para ter certeza de que está levando tudo, principalmente a alegria!

Na mala

✓ Documento com foto
✓ Tênis ou bota para trilhas
✓ Roupas de banho
✓ Protetor solar e repelete
✓ Roupas leves
✓ Calça de trilha
✓ Shorts
✓ Camisetas UV
✓ Boné e chinelo
✓ Anorak ou capa de chuva
✓ Itens de higiene pessoal
✓ Carregador portátil

Na Alma

✓ Alegria
✓ Felicidade
✓ Empatia
✓ Gratidão
✓ Paciência
✓ Diversão
✓ e Alto Astral!

Como se vestir e o que levar para sua viagem?



✓ Roupas confortáveis
✓ Calça ou shorts de esporte
✓ Camiseta dryfit com UV
✓ Boné



✓ Garrafa de água para a trilha





Tênis de qualidade com solado de borracha e sapatilha aquática



✓ Mochila pequena de 20 litros para carregar seu pertences na trilha!



✓ Leve também uma Anorak ou capa de chuva caso o tempo vire!

VaiViver

Carnaval 2027 na Chapada das Mesas

INVESTIMENTO

PARA PAGAMENTO VIA CARTÃO

QUARTO COMPARTILHADO

Valor por pessoa

DE

R$ 5.797

POR

10X R$ 579

sem juros

QUARTO DUPLO/CASAL

Valor por pessoa

DE

R$ 5.997

POR

10X R$ 599

sem juros

QUARTO INDIVIDUAL

Valor por pessoa

DE

R$ 6.297

POR

10X R$ 629

sem juros

Aceitamos as seguintes formas de pagamento:

A vista via pix ou cartão de crédito ou parcelado em até 10x no cartão de crédito!

VISA mastercard

VaiViver

Carnaval 2027 na Chapada das Mesas

INVESTIMENTO

PARA PAGAMENTO VIA 100% PIX

QUARTO COMPARTILHADO

Valor por pessoa

DE

~~R$ 5.797~~

POR

R$ 5.597

10x sem juros de R$ 579

QUARTO DUPLO/CASAL

Valor por pessoa

DE

~~R$ 5.997~~

POR

R$ 5.797

10x sem juros de R$ 599

QUARTO INDIVIDUAL

Valor por pessoa

DE

~~R$ 6.297~~

POR

R$ 6.097

10x sem juros de R$ 629

Utilize o cupom

MESAS200

e recebe um desconto exclusivo de R$200
pra pagamento no pix.

QUEM JÁ VIVEU A CHAPADA DAS MESAS CONOSCO



LÓRIA SOUZA

“A viagem para a Chapada das Mesas foi perfeita! A Cachoeira do Santuário ganhou meu coração por completo, a energia que senti nela é difícil de descrever. Outra experiência que me emocionou foi o café da tarde que tivemos na casa do Sr. Pedro, morador local da Chapada, pra mim foi o momento mais especial da viagem, pois lembrei muito da casa da minha avó materna. O fogão a lenha, o chão de terra batida, as panelas secando ao sol e tantos outros pequenos detalhes, me trouxeram muitas lembranças da minha infância. São essas coisas simples (para algumas pessoas) mas tão importante pra mim que me faz ter a certeza que escolhi a melhor empresa de viagens! Gratidão por me proporcionar momentos como esses. Cada vez que viajo com a VaiViver conheço pessoas maravilhosas e volto com mais amizades!”

Horários e recomendações de voos

Saídas de São Paulo



Opções de ida: 05 de fevereiro

LA3265 – Voo LATAM Saindo as 11h25 do Aeroporto de Guarulhos (GRU) / OU / LA4700 saindo as 12h05 do Aeroporto de Congonhas (CGH) com conexão em Brasília, depois voo LA3512 saindo do Aeroporto de Brasília (BSB) as 14h45 e chegando no Aeroporto de Imperatriz (IMP) as 16h45 da tarde.

Opções de volta: 09 de fevereiro

LA3513 – Voo LATAM Saindo as 17h30 do Aeroporto de Imperatriz (IMP) com conexão em Brasília, depois voo LA4622 saindo do Aeroporto de Brasília (BSB) as 20h35 e chegando no Aeroporto de Guarulhos as 22h25.

Grupo pequenos e experiência personalizada!

LA3513 – Voo LATAM Saindo as 17h30 do Aeroporto de Imperatriz (IMP) com conexão em Brasília, depois depois voo LA3384 saindo do Aeroporto de Brasília (BSB) as 20h45 e chegando no Aeroporto de Viracopos (VCP) as 22h20.

***Atenção: os voos não estão inclusos no pacote! Caso você deseje suporte com a compra de sua passagem, fale conosco, nosso time ficará muito feliz em ajudar!**

Horários e recomendações de voos

Saídas do Rio de Janeiro

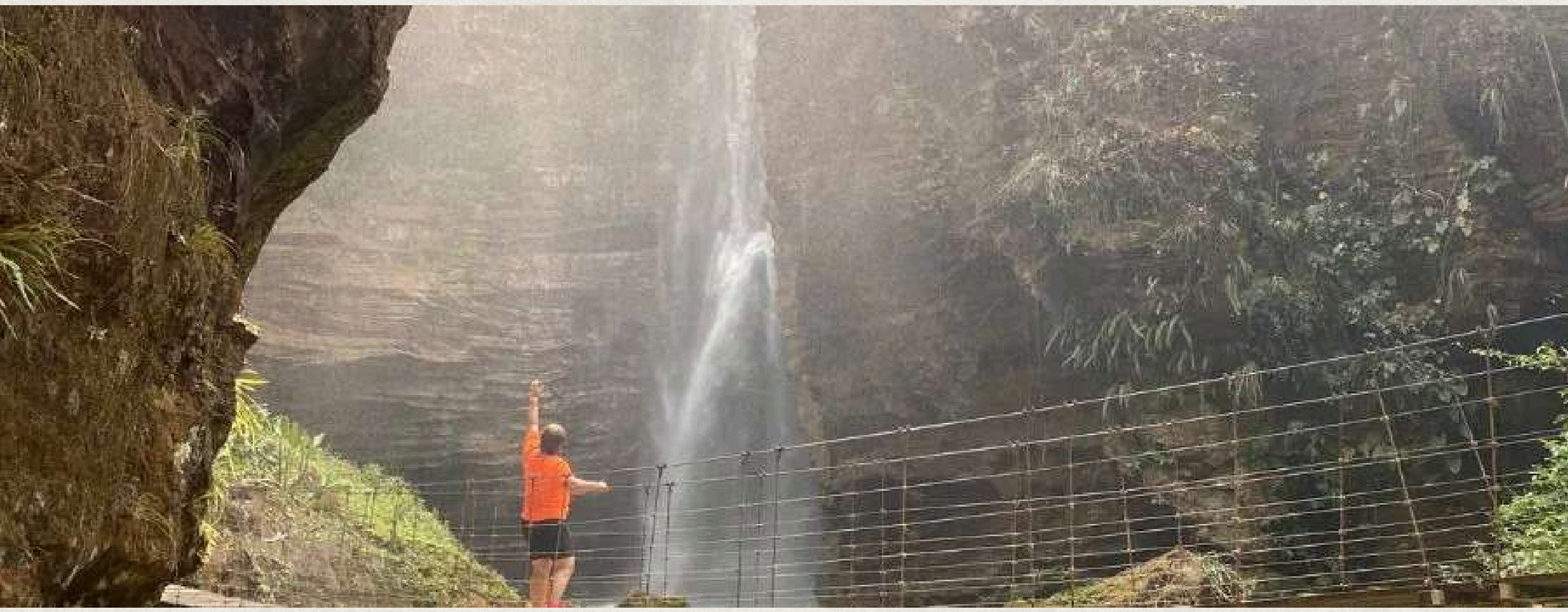

Opções de ida: 05 de fevereiro

Voo de ida: LA3775 - Voo LATAM Saindo as 11h50 do Aeroporto de Santos Dummont (SDU) com conexão em Brasília, depois voo LA3512 saindo do Aeroporto de Brasília (BSB) as 14h45 e chegando no Aeroporto de Imperatriz (IMP) as 16h45 da tarde.

Voo de ida: LA3027 – Voo LATAM Saindo as 12h20 do Aeroporto do Galeão (GIG) com conexão em Brasília, depois voo LA3512 saindo do Aeroporto de Brasília (BSB) as 14h45 e chegando no Aeroporto de Imperatriz (IMP) as 16h45 da tarde.

Grupo pequenos e experiência personalizada!

Opções de volta: 09 de fevereiro

Voo de volta: LA3513 – Voo LATAM Saindo as 17h30 do Aeroporto de Imperatriz (IMP) com conexão em Brasília, depois voo LA3384 saindo do Aeroporto de Brasília (BSB) as 20h25 e LA3796 chegando no Aeroporto de Santos Dummont (SDU) as 22h10 ou LA3780 saindo do Aeroporto de Brasília (BSB) as 21h45 chegando as 23h30 no Aeroporto do Galeão (GIG).

***Atenção: os voos não estão inclusos no pacote! Caso você deseje suporte com a compra de sua passagem, fale conosco, nosso time ficará muito feliz em ajudar!**

RESERVE AGORA!



Caso tenha dúvidas ou precise de mais informações, clique aqui e entre em contato conosco!

> *Temos poucas vagas para cada experiência dessas. Os grupos são pequenos e a experiência é incrível!*

Fale conosco e saiba o passo a passo para garantir sua vaga nessa experiência única! Esse é um roteiro que acontece pouquíssimas vezes por ano!

QUERO PARTICIPAR DA EXPERIÊNCIA!

Viva essa aventura com o VaiViver!

Somos uma agência de ecoturismo fora do convencional! Desde 2016, o VaiViver realiza viagens de experiência como ferramenta de autoconhecimento e transformação de vida. Todas as nossas atividades são realizadas em destinos de natureza exuberante, onde podemos nos desligar do dia a dia e conseguimos nos reconectar com nossa verdadeira essência!

Você pode saber mais sobre o VaiViver **clicando aqui!**

Adotamos os protocolos oficiais para sua saúde e segurança
TURISMO RESPONSÁVEL
LIMPO E SEGURO
FAÇA SUA PARTE