

CORPUS CHRISTI 2026

PANTANAL SUL

Descubra a maior planície alagável do mundo!



EDIÇÃO ESPECIAL DE ARRAIÁ

Viva um feriado em
meio a natureza onde
sua única preocupação
é fazer as malas!



Sobre o seu destino



O Pantanal Sul Matogrossense

Bem-vindo a maior planície alagada contínua do mundo, um bioma fascinante que nos revela a beleza selvagem e intocada da natureza.

Ao embarcar em sua jornada pelo pantanal, você se impressionará com a abundância de vida selvagem que habita nesse lugar. De pássaros exóticos e coloridos até os grandes mamíferos como onças e antas, o Pantanal é um paraíso para os amantes da natureza.

Você terá a oportunidade de presenciar essas criaturas incríveis em seu habitat natural, de perto e pessoalmente, um lugar para se conectar verdadeiramente com a natureza e mergulhar em sua beleza. Escute o chamado da selva!

“

Deixe que a beleza selvagem das paisagens pantaneiras seja o cenário perfeito para seu feriado!

”



Edição ESPECIAL

TEM PRO ARRAIÁ!

**Sobre o seu destino em uma das
épocas mais gostosas do ano!**

Pantanal Sul – Edição especial de Arraiá!

Preparamos uma noite junina especial no coração do Pantanal, com tudo que faz essa época ser tão gostosa: decoração temática, música, fogueira acesa e um clima acolhedor no meio da natureza. O jantar traz sabores típicos que aquecem o corpo e o coração: arroz carreteiro, pastel de queijo e carne, cachorro-quente, sopa paraguaia, caldo de mandioca com carne seca e milho cozido.

Pra adoçar a noite, uma mesa cheia de delícias juninas: canjica, arroz doce, paçoca, bolo de milho e fubá, pé de moleque e curau. O quentão já está incluso pra completar a experiência. Outras bebidas como sucos, refrigerantes e cerveja estarão disponíveis à parte. Um momento autêntico e cheio de vida, pra compartilhar histórias, se conectar e viver o Pantanal de um jeito ainda mais especial.



Descubra a experiência

4 dias espetaculares imersos em nossa pousada pantaneira. Uma experiência para se desligar do dia a dia e se conectar com a biodiversidade brasileira!

Seja bem-vindo, sua aventura começou!

A melhor experiência de ecoturismo no Pantanal começa aqui: prepare-se para imergir em um contato profundo com a natureza nos próximos dias em um roteiro envolvente, de pura conexão com a natureza selvagem das planícies alagadas sul mato-grossenses!



DIA 1 - Encontro no Aeroporto de Campo Grande (CGR), almoço tradicional e focagem noturna.

Nosso encontro será no Aeroporto de Campo Grande (CGR), no dia 04 de junho, quinta-feira as 10h45!

Para garantir que chegará a tempo, confira os voos recomendados abaixo!

No caminho, vamos almoçar uma comida deliciosa e típica em um restaurante tradicional sul-matrogrossense!

Chegando na pousada Pantaneira, faremos o check-in e você terá tempo de descanso, antes da primeira aventura pantaneira: **a focagem noturna!**

A focagem é uma experiência que pode ser realizada de carro ou de barco e tem como principal objetivo observar animais noturnos como jacarés e antas.



Com o auxílio de um feixe de luz bem potente, nosso guia pantaneiro vai adentrando pela fazenda nas regiões onde geralmente os animais de hábitos noturnos se alimentam ou se reproduzem!

Seja bem-vindo a maior planície alagada do mundo!

O Pantanal reserva o melhor da natureza pra você!



Os olhos de alguns animais refletem a luz e fica ainda mais fácil para encontra-los nos pântanos sul mato-grossenses, se prepare para ver de perto jacarés, tamanduás, lobinhos e antas, animais comumente avistados durante a focagem!

Ao retornar para a pousada, descansaremos para o dia seguinte!

A focagem noturna é memorável!

*Ver animais durante a noite é completamente diferente de vê-los de dia!
É uma experiência imersiva e emocionante!*



Desbravando o Pantanal pela água!

DIA 2 - Desbravando o Pantanal pela água!

Seu dia começa com um delicioso café da manhã, desfrute de frutas, pães, frios, bolos e deliciosos sucos naturais! Depois dessa primeira refeição, é hora de conhecer o Pantanal pela água!



Começaremos a explorar a planície pelo Rio Aquidauana!

O passeio de barco é uma deliciosa experiência pelo rio, onde poderá observar de perto a mata ciliar e toda a sua fauna, além disso, relaxar e desfrutar de uma paisagem de tirar o fôlego!

Os animais comumente avistados nessa experiência são: **jacarés**, **capivaras**, **ariranhas**, você também poderá avistar as

grandes aves pantaneiras como o **Tuiuiu**, **Colhereiros**, **Biguás**, **biguatinga**, diversas espécies de gaviões, carcarás e o belo socó-boi.

O passeio pelo Rio Aquidauana tem uma duração média de aproximadamente 2h e além de observar a vegetação pantaneira e sua biodiversidade, você também conhecerá a maneira como o ribeirinho pratica a pesca artesanal de pacus e dourado com a técnica artesanal utilizada há dezenas de anos.

Ao retornar para a fazenda, almoçaremos! Um verdadeiro banquete estará a sua espera, desfrute dos sabores pantaneiros, pois a culinária dessa região é espetacular!



Um dos pontos altos dessa experiência no Pantanal é a gastronomia, nossa pousada Pantaneira prepara refeições frescas, saudáveis e deliciosas para todas as refeições do grupo, celebre os sabores típicos a cada refeição!



O dia ainda não acabou!

Depois do almoço, faremos uma breve pausa para descanso e, então, iniciaremos o passeio da tarde, se prepare para uma caminhada na planície pantaneira, a oportunidade perfeita para observar a fauna e flora local de maneira imersiva!

Animais mais avistados na experiência da tarde são: jacarés caiman, tatus, veados,



tamanduá-bandeira e mirim, quatis, mais pro cair da tarde, é comum avistamentos de **antas.**

Já os pássaros comumente avistados são **araras-azuis, tucanos, curicacas, papagaio, garças, jaçanã.**

Ao entardecer, você apreciará uma das vistas mais belas do pantanal: o sol refletindo nos

lagos da planície, diversos pássaros voando de volta para seus ninhos pintando o céu com suas lindas cores!

O pantanal é um desses lugares que te faz perceber como a vida pulsa longe dos grandes centros urbanos!

No retorno para nossa pousada, realizaremos um jantar delicioso para que você reponha as energias, desfrute do melhor

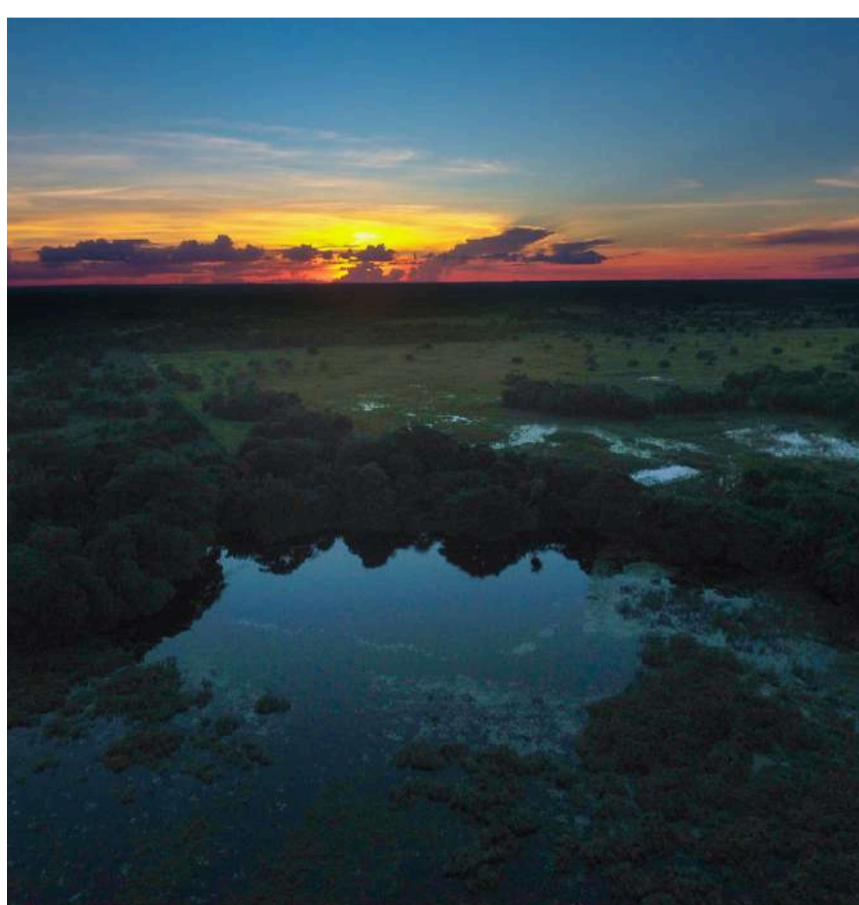

que há na gastronomia pantaneira! Durante a noite, aproveite para relaxar na estrutura da fazenda, ouvir os sons, observar as estrelas e descansar!



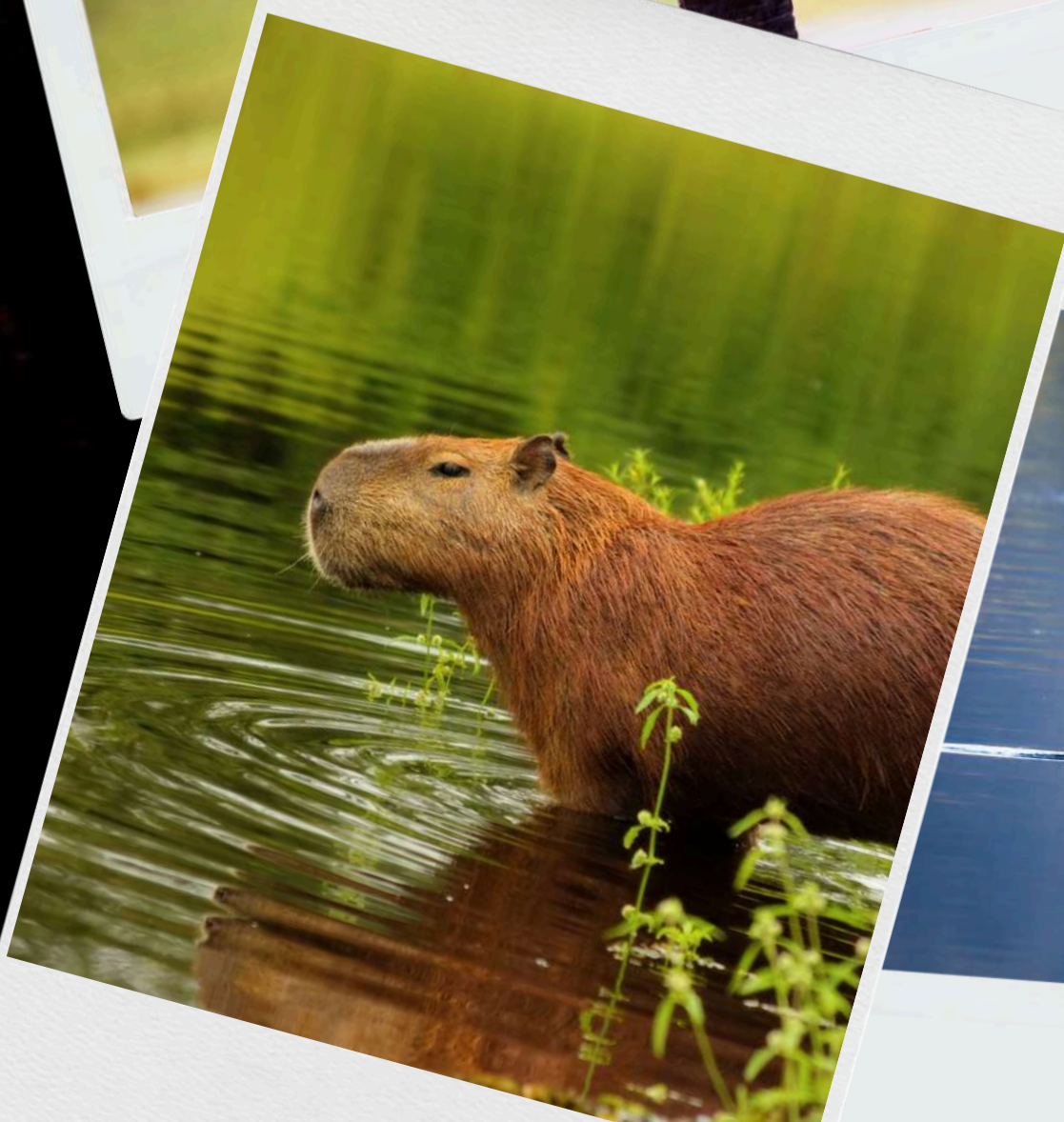
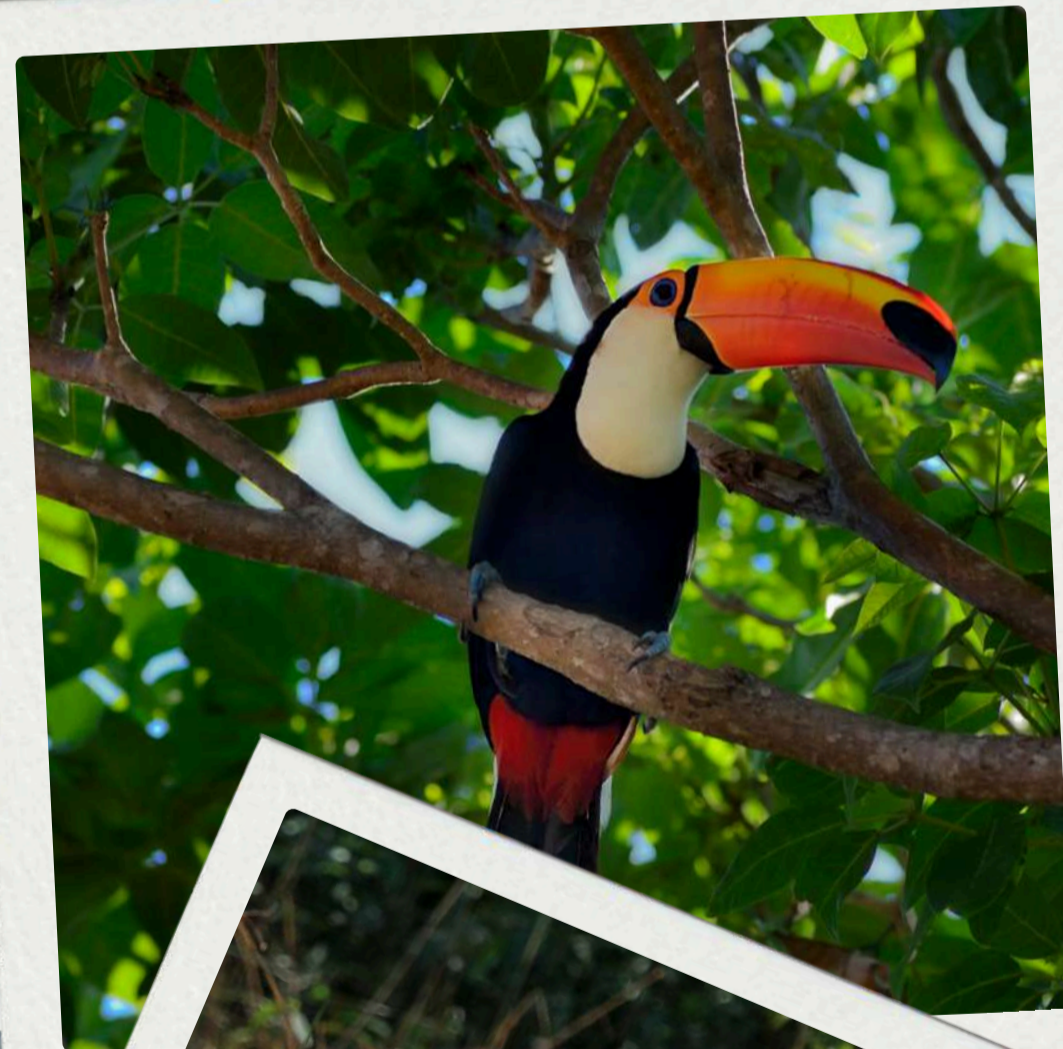
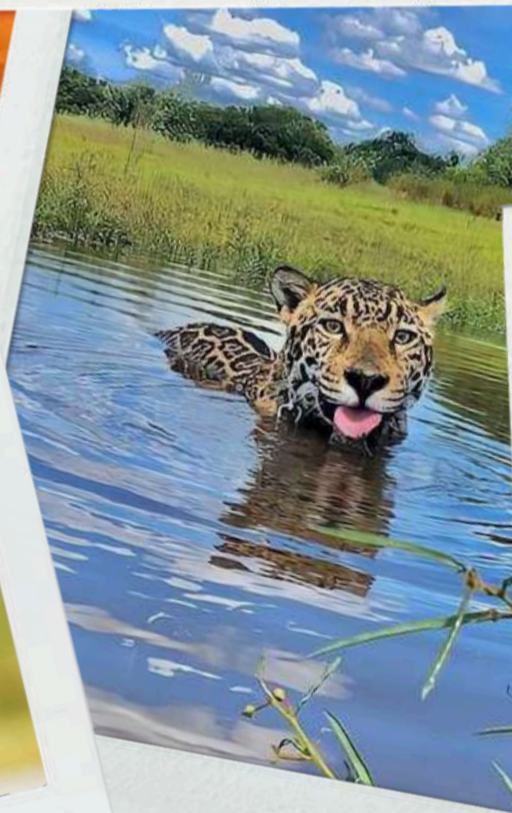
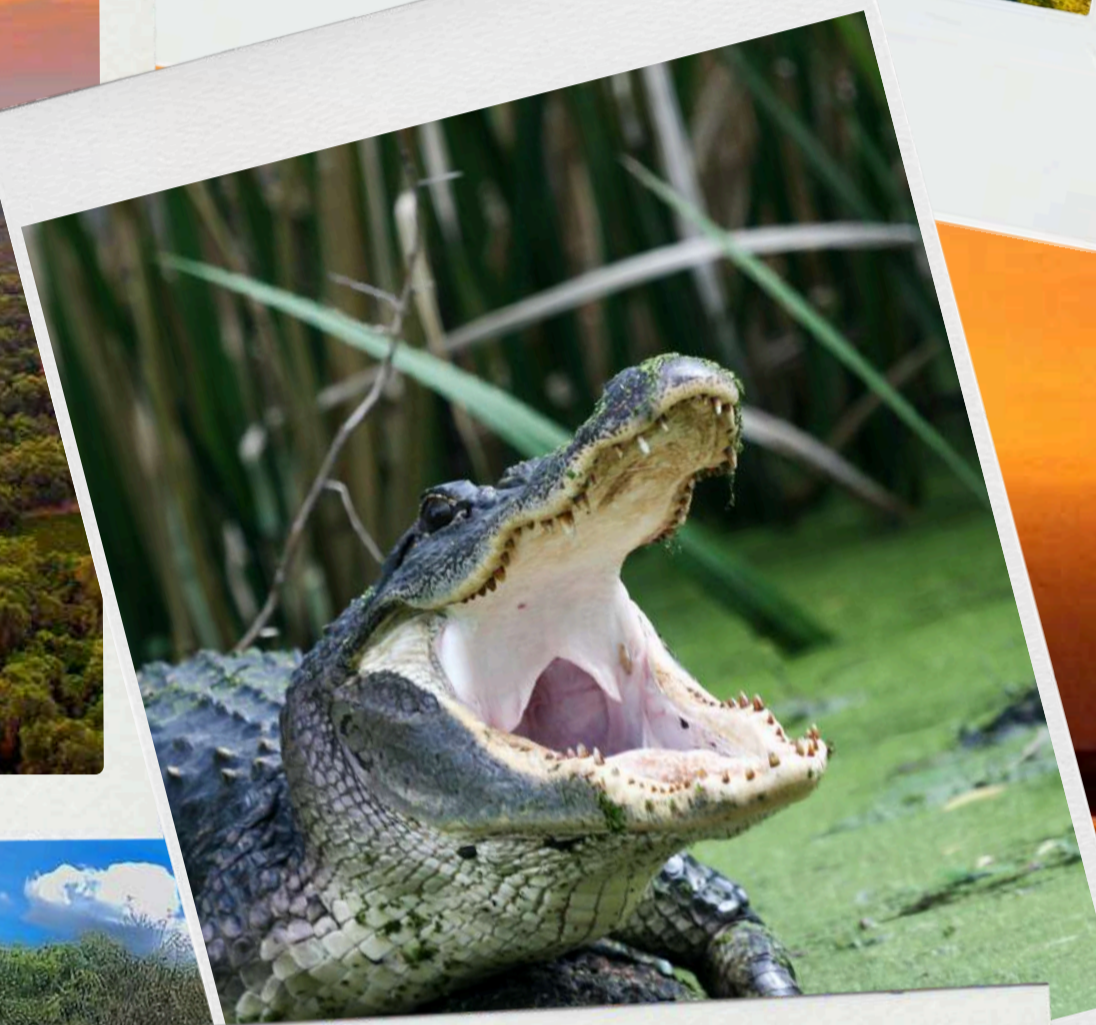
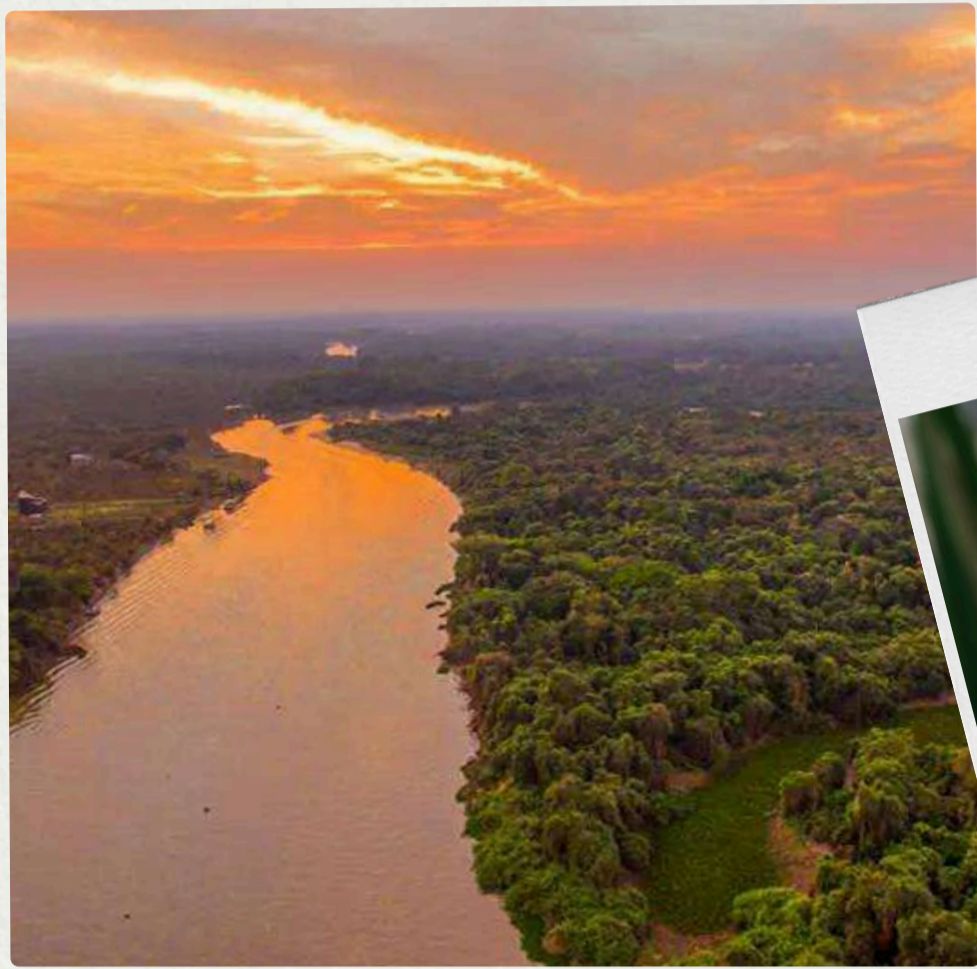
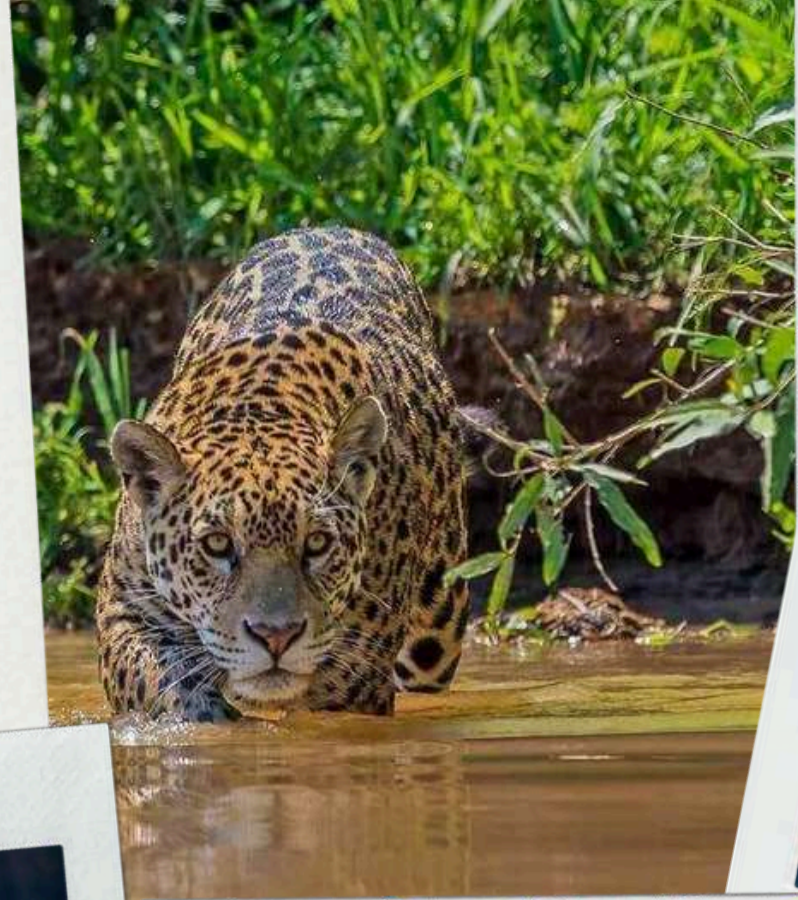
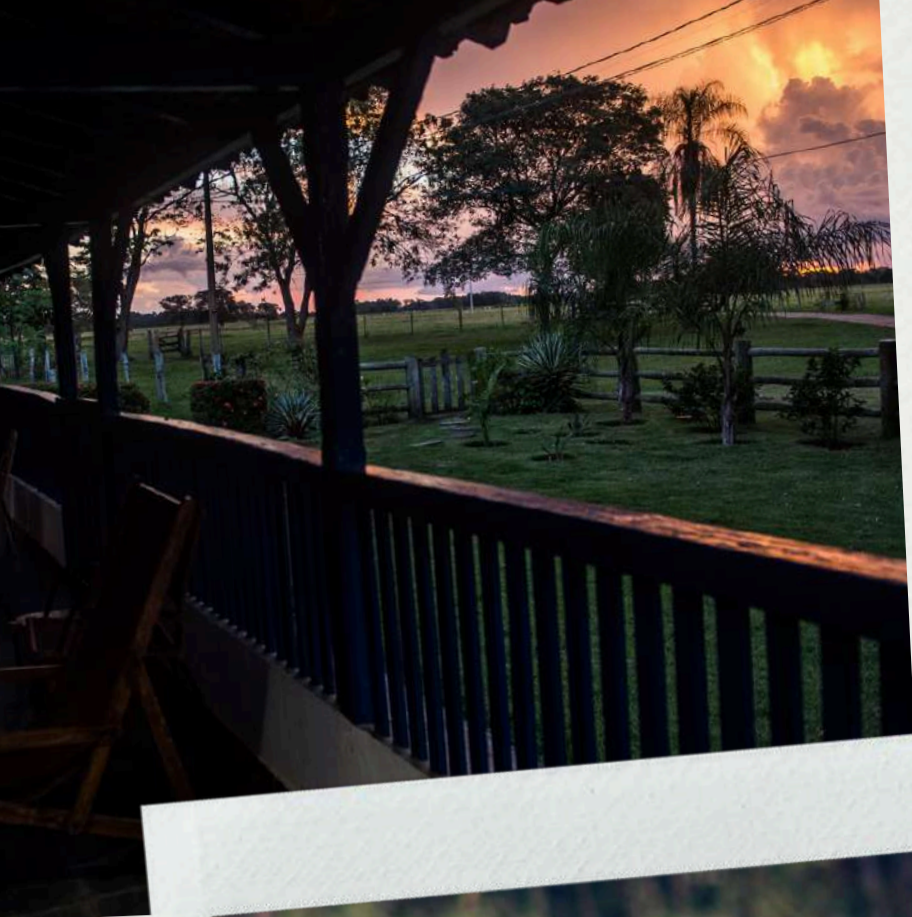

Desbravando o Pantanal pela terra!

DIA 3: Desbravando o Pantanal pela terra!

Nosso dia começa bem cedinho com um espetacular café da manhã, aproveite para se alimentar bem e se preparar para um dia cheio, que começa cedo e tem atividades até a hora de dormir! Vamos lá?

O primeiro passeio do dia é um dos mais aguardados: vamos realizar o safári fotográfico pela planície! Esse tour é realizado em um carro apropriado para o safari pelos campos da fazenda, faremos um percurso



em áreas remotas da fazenda, ambiente perfeito para avistamento de animais e grandes mamíferos como a anta e até mesmo onças!

Percorreremos um caminho de observação chegando até o Capão da Figueira, onde

observaremos de pertinho os jacarés e as enormes figueiras mata-pau, uma espécie nativa do pantanal.

Animais comumente avistados nessa experiência são: **jacarés caiman, tatus, veados, quatis, tamanduá-bandeira e tamanduá-mirim.**



Já os pássaros comumente avistados são **tucanos, curicacas, araras-azuis, papagaios, garças, jaçanã, tuiuiú.**

Essa parte mais remota da fazenda é território de **jagatiricas, onças pardas e pintadas!**

Após uma manhã agitada no safári, retornaremos para nossa pousada onde um delicioso almoço estará servido! Na parte da tarde, após descanso merecido, é hora de pescar!

Realizaremos uma atividade de pesca de piranhas, essa é uma experiência que acontece na Baía das Ariranhas, um local deslumbrante, berçário de peixes e habitado por famílias de ariranhas, um animal muito simpático!

A vivência é feita em uma plataforma onde pescar se torna uma atividade divertida, além de poder contemplar as ariranhas de perto!

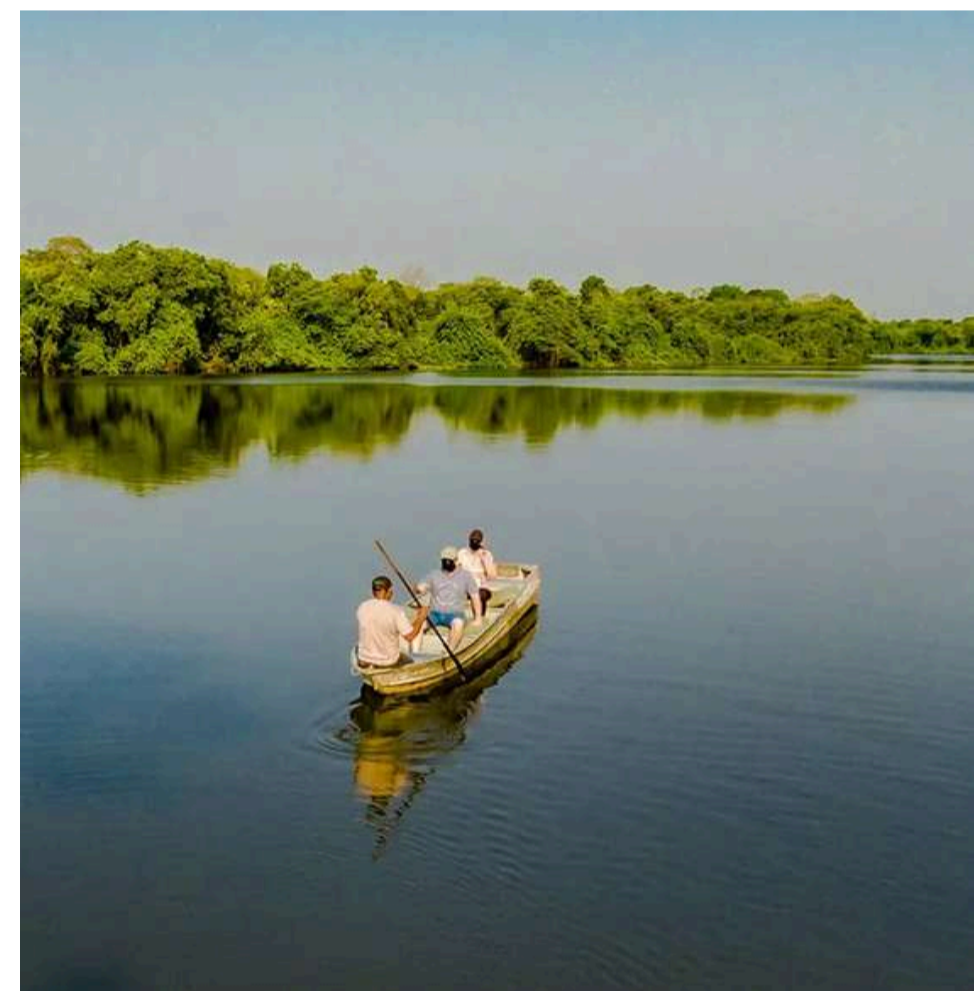

Ao retornar, é hora do nosso aguardado Arraiá no Pantanal! Prepare-se para uma festa no meio da natureza com muita música e comidas juninas!





ARRAIÁ VAIVIVER



VEM PRO ARAIÁ!

Preparamos uma noite especial pra você viver o melhor do clima junino no coração do Pantanal. Nosso Arraiá VaiViver terá decoração temática, música, enfeites e fogueira acesa sob o céu aberto.

A mesa vai estar cheia de sabores que aquecem o coração: arroz carreteiro, pastel de queijo e carne, cachorro-quente, sopa paraguaia, caldo de mandioca com carne seca e milho cozido.

Pra adoçar a noite, delícias juninas como canjica, arroz doce, paçoca, bolo de milho e fubá, pé de moleque e curau.

O quentão já está incluso pra completar a experiência. Outras bebidas como sucos, refrigerantes e cerveja estarão disponíveis à parte

UM MOMENTO SIMPLES, GOSTOSO E ESPECIAL,
PRA COMPARTILHAR, SE CONECTAR E VIVER A
ESSÊNCIA DO PANTANAL DE UM JEITO ÚNICO



Desbravando a planície a moda Pantaneira!

DIA 04: Desbravando a planície a moda pantaneira

O café da manhã será servido cedinho e você poderá se deliciar com o banquete pantaneiro, aproveite cada sabor, pois esse café será o último que teremos na planície!

Em seguida, sairemos para um passeio totalmente fora do convencional para a vida das grandes cidades, mas bastante



comum para os campos pantaneiros: um passeio a cavalo!

Subiremos em nossos animais e, assim como os pantaneiros, iremos em direção aos campos. Os animais para essa experiência são dóceis e treinados e a todo momento você estará próximo ao guia.

Passearemos pelos campos observando a fauna e flora

pantaneira, a todo momento avistamentos são possíveis, então prepare seus olhos e se divirta durante essa experiência!

Ao retornar para a pousada, haverá tempo o suficiente para



descansar. Almoçaremos um delicioso banquete pantaneiro para finalizar nossa experiência!

O transfer nos levará de volta para o Aeroporto de Campo Grande, chegando lá por volta das 17h30. Recomendamos que você compre seu voo de volta a partir das 19h30! Confira os voos recomendados abaixo.

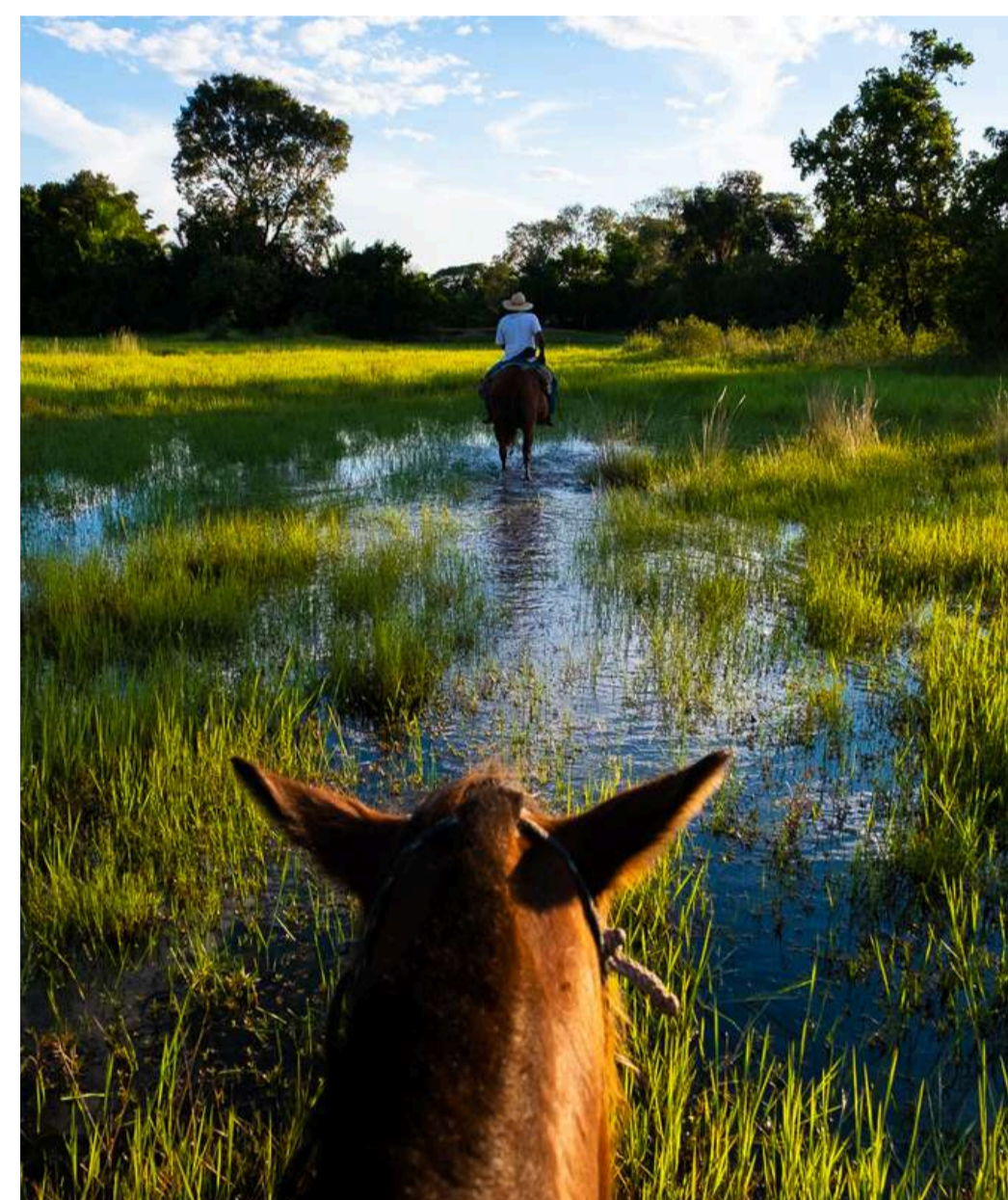

Informações sobre preparo físico:



Essa é uma experiência que exige **preparo físico iniciante**, pois a grande maioria das atividades é realizada de barco ou em carros 4x4. As trilhas que temos são planas e tem extensão de 2 a 3 km, dessa maneira, se torna uma caminhada contemplativa, tranquila e muito relaxante!

Os safáris são intensos, então prepare-se para chegar cansado na pousada e desfrutar das nossas acomodações e refeições inclusas para descansar, pois viver o Pantanal é para quem busca uma experiência intensa de contato próximo com a natureza!

A viagem ao Pantanal pode ser realizada com crianças e idosos!

Recomendamos essa aventura a todas as pessoas que desejam iniciar no mundo das trilhas e das viagens de aventura!

Esse roteiro pode ser considerado iniciante!

Refeições típicas inclusas

Experimente a comida pantaneira de verdade!

Para que você aproveite sua viagem por inteiro, nós incluímos todas as refeições em seu pacote. Desde o café da manhã até almoço e jantar, você desfrutará de alimentos frescos e de qualidade, preparados de forma caseira e com produtos locais!

Os cafés da manhã são reforçados para te preparar para as atividades. Os almoços e jantares são espetaculares e incluem culinária típica local, sabores únicos preparados por quem nasceu e cresceu nas planícies pantaneiras!

As comidas típicas são verdadeiras experiências gastronômicas!

Conhecer a gastronomia local é um dos pilares do VaiViver!

Se surpreenda com os sabores do Pantanal!



E, em uma das noites, preparamos um momento ainda mais especial: um Arraiá VaiViver no coração do Pantanal.

A mesa será farta e cheia de sabores tradicionais: arroz carreteiro, pastel de queijo e carne, cachorro-quente, sopa paraguaia, caldo de mandioca com carne seca e milho cozido. Para adoçar, uma seleção de doces típicos como canjica, arroz doce, paçoca, bolo de milho e fubá, pé de moleque e curau. O quantão já está incluso para completar a experiência, enquanto outras bebidas estarão disponíveis à parte.



Horários e recomendações de voos



Voos de ida - 04.06

O aeroporto mais próximo de nossa pousada Pantaneira é o de Campo Grande - MS e abaixo você encontrará os voos recomendados. O horário de saída do *transfer* do Aeroporto de Campo Grande (CGR) será as 10h45.

LA3534 – Voo direto saindo do Aeroporto de Guarulhos (GRU) as 09h30 e chegando no Aeroporto de Campo Grande (CGR) as 10h20

LA3176 – Voo direto saindo do Aeroporto de Congonhas (CGH) as 08h15 e chegando no Aeroporto de Campo Grande (CGR) as 09h05

AD4282 – Voo direto saindo do Aeroporto de Viracopos (VCP) as 08h30 e chegando no Aeroporto de Campo Grande (CGR) as 09h05

Para encontrar os voos com facilidade nos buscadores, selecione sua cidade de partida e coloque o Aeroporto de Campo Grande como destino final. Caso você tenha dúvidas e prefira que nós façamos uma cotação para você, [entre em contato conosco que te ajudaremos!](#)

Grupo
pequenos e
experiência
personalizada!

Horários e recomendações de voos

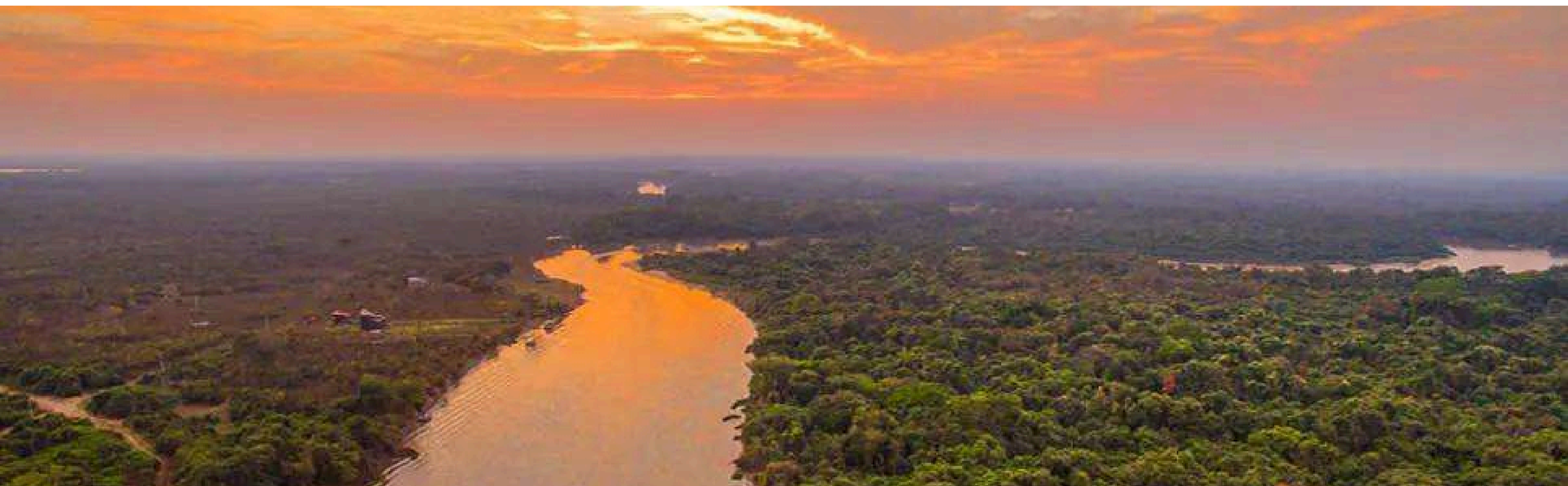

Voos de volta - 07.06

O horário estimado de chegada do *transfer* de volta ao Aeroporto de Campo Grande é as 17h30! Os voos recomendados para o regresso estão abaixo.

LA3771 – Voo LATAM saindo do Aeroporto de Campo Grande (CGR) as 21h10 e chegando no Aeroporto de Guarulhos (GRU) as 23h50.

G31481 – Voo GOL saindo do Aeroporto de Campo Grande (CGR) as 19h15 e chegando no Aeroporto de Guarulhos (GRU) as 22h00.

AD2743 – Voo AZUL saindo do Aeroporto de Campo Grande (CGR) as 19h10 e chegando no Aeroporto de Viracopos (VCP) as 21h40.

Caso você esteja saindo de outro destino que não seja São Paulo ou queira chegar alguns dias antes em Campo Grande e deseja suporte para comprar suas passagens, entre em contato conosco, nós podemos te ajudar!

É sempre importante lembrar que você pode escolher outros voos, o importante é se atentar aos horários dos transfers dessa viagem!

Chegada – 04.06, as 10h45 – Saída do transfer do Aeroporto de Campo Grande rumo ao Pantanal para nossa imersão.

Retorno – 07.06, as 17h00 – Horário de chegada estimado no Aeroporto de Campo Grande no dia do regresso.

Confira tudo que está incluso em seu pacote de viagem!



Recepção no Aeroporto de Campo Grande, MS



Transfer ida e volta desde o Aeroporto de Campo Grande, até todos os passeios do roteiro



Linda pousada em meio a Selva no Pantanal, a beira do Rio Aquidauana



Todas as refeições inclusas (cafés da manhã, almoços e jantares durante sua experiência)

Todos os passeios:



Dia 1: Encontro no Aeroporto de Campo Grande (CGR), almoço tradicional e focagem noturna.

Dia 2: Passeio de Barco no Rio Aquidauana e passeio de charrete pela fazenda

Dia 3: Pesca esportiva de piranhas + Safári em 4x4 e noite Pantaneira com costela assada no fogo de chão e muita música boa

Dia 4: Cavalgada ou passeio de Charrete pela fazenda - vivência pantaneira e retorno para o Aeroporto de Campo Grande

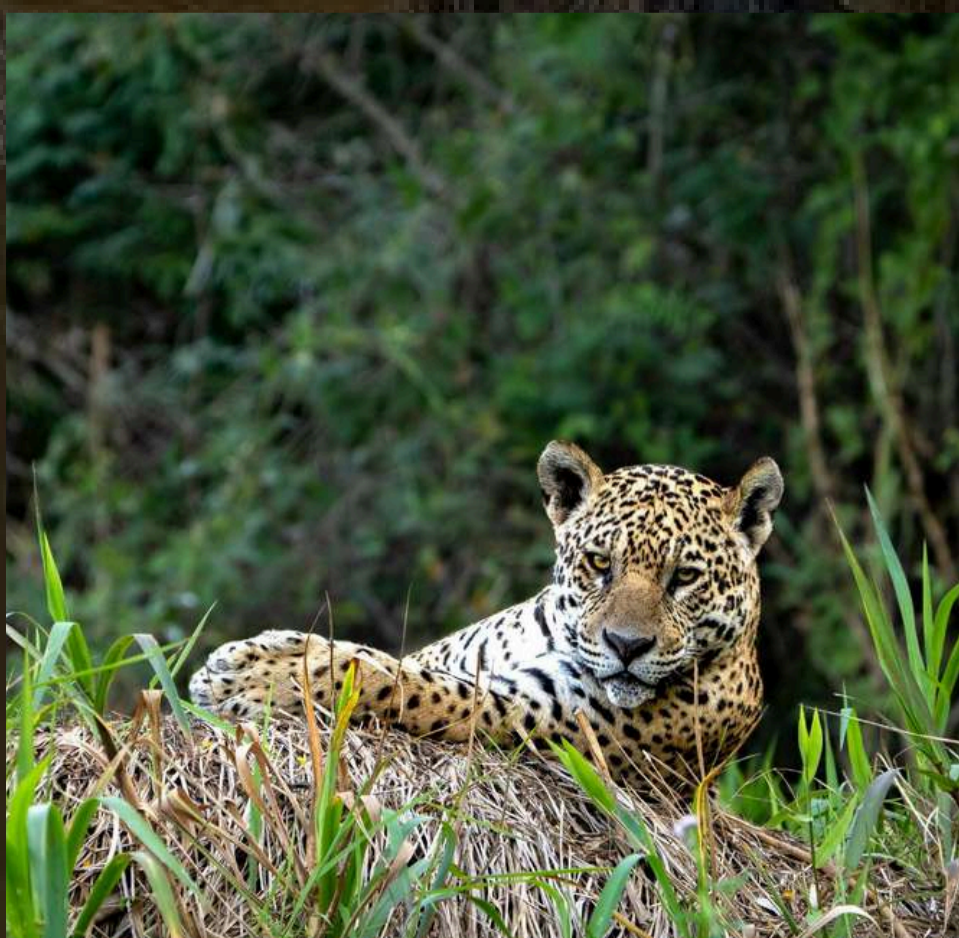



Equipe local nativa pantaneira, envolvimento da comunidade local na cadeia de prosperidade do ecoturismo!



Concierge do VaiViver



Mentoria Pré viagem no ZOOM (na semana da viagem!)



Seguro viagem



Brindes exclusivos VaiViver!



Além de tudo isso, você ainda contribui com os projetos de sustentabilidade apoiados pelo VaiViver. [Clique aqui](#) para saber mais!



O que levar para a sua viagem?



“

Na hora de fazer as malas, confira nosso check-list para ter certeza de que está levando tudo, principalmente a alegria!

”

NA MALA

- ✓ Documento com foto
- ✓ Tênis ou bota para trilhas
- ✓ Roupas de banho
- ✓ Protetor solar e repelete
- ✓ Roupas leves e calça de trilha
- ✓ Binóculos
- ✓ Fleece para manhãs frias
- ✓ Camisetas UV manga comprida e chapéu
- ✓ Anorak ou capa de chuva
- ✓ Itens de higiene pessoal
- ✓ Carregador portátil
- ✓ Medicamentos pessoais

NA ALMA

- ✓ Alegria
- ✓ Felicidade
- ✓ Empatia
- ✓ Gratidão
- ✓ Paciência
- ✓ Curiosidade
- ✓ Diversão
- ✓ e Alto Astral!

Como se vestir e o que levar para sua viagem?



- ✓ Roupas confortáveis
- ✓ Calça de trilha
- ✓ Camiseta UV manga comprida
- ✓ Chapéu



- ✓ Garrafa de água para a trilha



Tênis de qualidade com solado de borracha ou botinha de trilha



- ✓ Mochila pequena de 20 litros para carregar seu pertences na trilha!



- ✓ Leve também uma Anorak ou capa de chuva!

Valores do mês de junho (Corpus Christi)

Investimentos na Experiência

**QUARTO
COMPARTILHADO**
(por pessoa)

R\$ 4.197

OU

10X R\$ 419

sem juros

**QUARTO
DUPLO/CASAL**
(por pessoa)

R\$ 4.397

OU

10X R\$ 439

sem juros

**QUARTO
INDIVIDUAL**
(por pessoa)

R\$ 5.197

OU

10X R\$ 519

sem juros

A vista via pix ou cartão de crédito ou parcelado
em até 10x no cartão de crédito!



mastercard.

RESERVE AGORA!



Caso tenha dúvidas ou precise de mais informações,
clique aqui e entre em contato conosco!

“

Temos poucas vagas para cada experiência dessas. Os grupos são pequenos e a experiência é incrível!

”

Fale conosco e saiba o passo a passo para garantir sua vaga nessa experiência única! Esse é um roteiro que acontece pouquíssimas vezes por ano!

QUERO PARTICIPAR DA
EXPERIÊNCIA!

Viva essa aventura com o VaiViver!

Somos uma agência de ecoturismo fora do convencional! Desde 2016, o VaiViver realiza viagens de experiência como ferramenta de autoconhecimento e transformação de vida. Todas as nossas atividades são realizadas em destinos de natureza exuberante, onde podemos nos desligar do dia a dia e conseguimos nos reconectar com nossa verdadeira essência!

Você pode saber mais sobre o VaiViver [clikando aqui!](#)



VaiViver