



FERIADO DIA DO TRABALHADOR

# IBITIPOCA

JANELA DO CÉU E CIRCUITO DE CACHOEIRAS

## A EXPERIÊNCIA

Confira aqui todos os detalhes e informações de sua experiência!

## VIVA ESSA IMERSÃO

Experiência autêntica em um dos parques mais impressionantes do Brasil.





# Sobre o seu destino



## Pq Estadual de Ibitipoca: Janela do Céu e Circuito de Cachoeiras

Prepare-se para uma jornada inesquecível que combina o charme de uma vila histórica mineira com a grandiosidade de um dos parques mais impressionantes do Brasil.

Conceição de Ibitipoca, com suas ruas de pedra, casinhas coloridas e o aroma irresistível de café fresco, é o ponto de partida para uma experiência que vai muito além do turismo comum. Este é um destino para quem busca se reconectar com a natureza, descobrir histórias escondidas e se encantar com paisagens de tirar o fôlego.

No coração da Serra da Mantiqueira, o Parque Estadual de Ibitipoca é um convite à aventura e à contemplação. Suas trilhas levam a cenários cinematográficos: cachoeiras cristalinas, grutas misteriosas e mirantes que revelam horizontes infinitos. Aqui, cada passo é uma descoberta e cada parada, um momento de conexão com a essência da vida.

Venha vivenciar dias de paz, emoção e beleza em um dos destinos mais autênticos do Brasil. Este é o roteiro que vai despertar em você o desejo de explorar, se inspirar e levar na bagagem memórias inesquecíveis.

“

Em um roteiro inédito e exclusivo do VaiViver, nós te levaremos para um dos parques mais impressionantes do Brasil!

”



# Sua expedição por Ibitipoca começou

*Em um roteiro inédito e exclusivo do VaiViver, nós te levaremos para um dos parques mais impressionantes do Brasil!*

## DIA 1

Sua imersão pelo Pq. Estadual de Ibitipoca começou, deixe-se envolver pela imensidão e pela beleza que somente a natureza pode oferecer em uma viagem de muita natureza e conexão.

Nosso ponto de encontro será às 19h30, na estação Vergueiro, em São Paulo. Embarcaremos rumo a Conceição de Ibitipoca, uma charmosa vila mineira que encanta por sua atmosfera bucólica e acolhedora.



A vila é conhecida por suas casinhas coloridas, ruas de pedra e o cheirinho de café fresco no ar. Além disso, é o ponto de partida para um dos parques mais impressionantes do Brasil.

Prepare-se para conhecer um destino que é um verdadeiro refúgio para os amantes da natureza, com muita história, cultura e hospitalidade mineira.

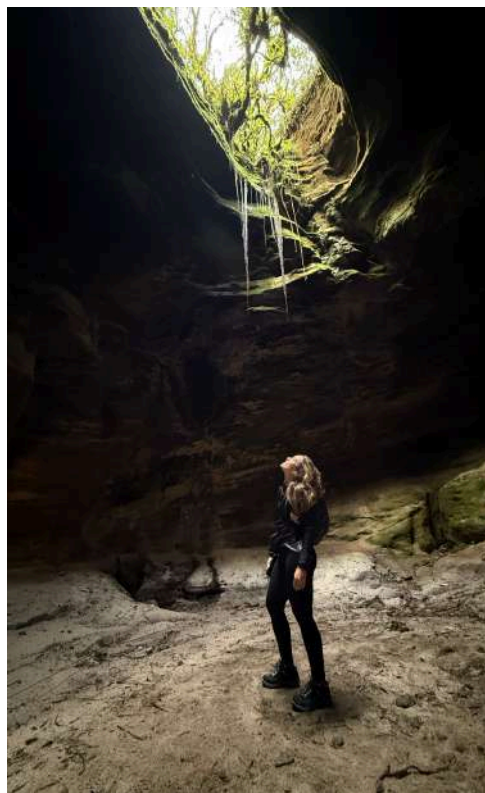

Chegaremos de madrugada e teremos tempo suficiente para nos acomodarmos em nossa charmosa pousada em meio as montanhas!

OBS: Nosso ônibus é semi leito, onde você poderá descansar com conforto e segurança, fornecemos mantas e travesseiros!



**Seja bem-vindo a um dos parques estaduais mais impressionantes do Brasil!**



## Pq Estadual do Ibitipoca: A Janela do Céu!

### DIA 2

Após o café da manhã na nossa charmosa pousada em meio as montanhas, sairemos em direção ao Parque Estadual de Ibitipoca para explorar um dos circuitos mais icônicos: a trilha da Janela do Céu.



Este trajeto é uma experiência imperdível, repleta de cenários de tirar o fôlego! A caminhada é de nível moderado, com cerca de 8 km de ida até a Janela do Céu e 8 km de volta, exige preparo físico do participante devido as subidas, e é planejada para ser aproveitada sem pressa. Ao longo do percurso, faremos paradas estratégicas para descansar e apreciar as belezas naturais, como as grutas e mirantes!

É recompensadora em todos os sentidos. O percurso é repleto de atrativos naturais: grutas, mirantes e cachoeiras que compõem um verdadeiro santuário de biodiversidade.

A Gruta dos Três Arcos é uma das paradas obrigatórias, com formações rochosas surreais e uma atmosfera mística.



Já a Gruta dos Fugitivos nos convida a um mergulho na história e no silêncio.

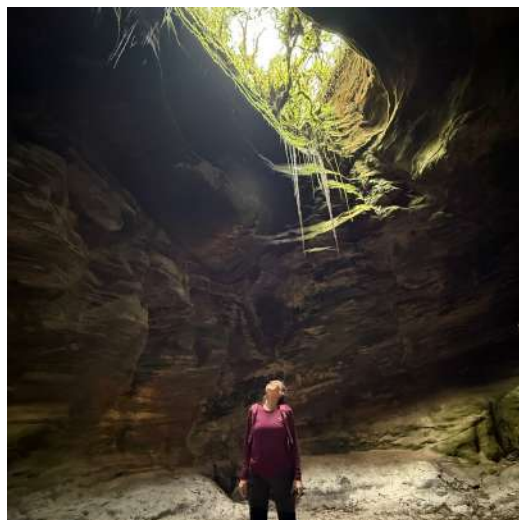

O ponto alto do dia é, claro, a Janela do Céu, cartão postal do Pq Estadual! De lá, avista-se um horizonte infinito, onde o céu e a terra parecem se encontrar. A queda d'água que desce pela pedra cria um espelho natural, refletindo as nuvens e o azul do céu. Este é um momento que conecta com a grandiosidade da natureza. Nossa trilha de volta possui 8 km de descida até a base do parque com paradas em cachoeirinhas e mirantes!



No final da tarde, teremos um delicioso almoço mineiro pra encerrar o dia!

Retornaremos à pousada e você terá tempo livre para conhecer a vilinha, os pequenos comércios e barzinhos charmosos locais!





## Mais Pq Estadual: Circuito das Águas!

### DIA 3

Nosso dia começará com um café da manhã reforçado na pousada, cercada pelas montanhas e pela tranquilidade da região! Saboreie pães de queijo quentinhos, bolos caseiros e o autêntico café mineiro enquanto aprecia a vista espetacular e se prepara para mais um dia memorável no Pq Estadual!



Seguiremos em direção ao Parque Estadual para desbravar o Circuito das Águas, um percurso mais leve e igualmente encantador. A caminhada nos levará a paisagens deslumbrantes, onde o som das cachoeiras e o frescor das piscinas naturais criam um convite irrecusável para relaxar e se conectar com a natureza.

Visitaremos cachoeiras como a do Lago dos Espelhos, com suas águas cristalinas refletindo a vegetação ao redor, e o Lago Negro, cuja serenidade inspira momentos de reflexão. Ao longo do trajeto, faremos paradas estratégicas para aproveitar as piscinas naturais e observar a rica biodiversidade local. Também exploraremos grutas menores, que guardam segredos da geologia e da história do parque.



Após uma manhã revigorante, teremos um almoço saboroso no Pq Estadual! À tarde, retornaremos para a pousada e teremos tempo suficiente para descansar, e passear na charmosa vila de Conceição do Ibitipoca a noite!

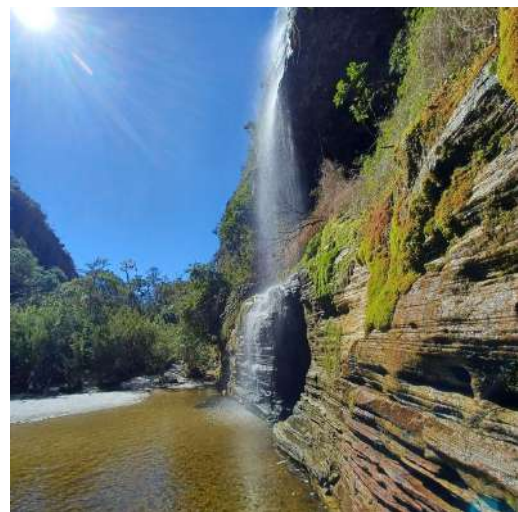

**Prepare-se para viver o Pq Estadual de Ibitipoca!**





## Encantos Históricos e Culturais de Ibitipoca e Retorno

### DIA 4

No último dia da nossa viagem, acordamos sem pressa para um café da manhã tranquilo, aproveitando os últimos momentos em Ibitipoca no ritmo leve que a vila pede. Este será uma manhã livre, pensada para descanso, passeios sem horário marcado e para curtir a vila do seu jeito.



A charmosa Conceição de Ibitipoca, com suas ruas de pedra e clima acolhedor, convida a caminhadas despretensiosas, visitas à Igreja Matriz de Nossa Senhora da Conceição, ao coreto da praça e aos pequenos ateliês e lojinhas locais, onde o artesanato e a produção regional refletem a essência cultural da região.



É o momento ideal para fazer comprinhas, tomar um café coado na hora, provar um doce mineiro ou simplesmente sentar e observar o movimento tranquilo da vila.

No horário combinado, nos reencontramos para um almoço de despedida em grupo, com uma comidinha mineira preparada com carinho, celebrando os dias vividos juntos e encerrando a viagem de forma especial.



Após o almoço, embarcamos para São Paulo, levando na bagagem a leveza, as paisagens e as memórias de Ibitipoca.



**Que venha o Parque Estadual de Ibitipoca!**



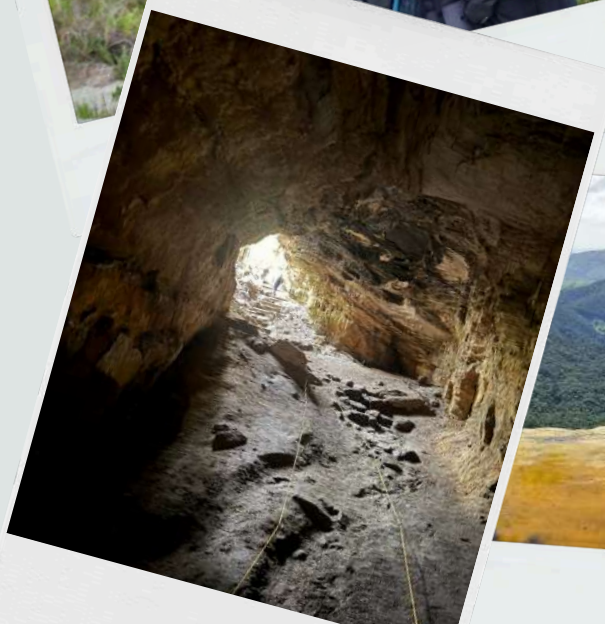
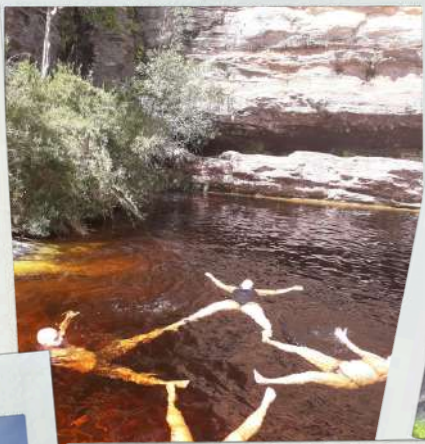



## Nível de dificuldade da experiência:



Esse roteiro possui trilhas e caminhadas de **nível moderado**, são trajetos que variam de 05 a 16km de caminhadas leves, recomendamos para pessoas que gostem de realizar caminhadas. Esse roteiro não é recomendado para pessoas sedentárias.

**dia 1.** A trilha da Janela do Céu tem cerca de 8 km de ida e 8km volta, totalizando um circuito de aproximadamente 16 km, exige preparo físico pois sua intensidade física é classificada como moderada devido as subidas íngremes, porém a dificuldade técnica é fácil (ou seja, não possui nenhum trecho com escalada, escalaminhada, etc). É planejada para ser aproveitada com calma, segurança e diversas paradas nas grutas e mirantes no caminho. O percurso é variado, com trechos de subidas e descidas que tornam a experiência ainda mais interessante.

**dia 2.** A trilha do Circuito das Águas é ideal para um dia mais leve e contemplativo. O percurso, com cerca de 5 km, é bem demarcado e acessível! Intensidade física e técnica fáceis.



# Refeições típicas inclusas

Sempre que abrimos um novo destino no VaiViver, nós selecionamos a dedo todas as experiências que você irá desfrutar, ou seja, escolhemos restaurantes que servem comida típica regional de extrema qualidade para que você conheça o melhor da culinária de seu destino e trabalhamos somente com as agências locais que envolvam a comunidade local em suas operações, realizando um belo trabalho de desenvolvimento sustentável na região!

Desde o lanchinho de trilha até as refeições servidas por nós são preparadas pelos melhores restaurantes da cidade!

Estamos falando de comida típica, com ingredientes tirados da horta, com produção local e de extrema qualidade! Tudo fresco e preparado para que você tenha a melhor experiência de viagem e de gastronomia nessa cidade espetacular de Minas Gerais!

Um verdadeiro espetáculo!



**Desfrutar da gastronomia local faz parte de uma verdadeira imersão de ecoturismo!**



Fique tranquilo caso você seja vegetariano, vegano ou intolerante a lactose, nós conseguimos te atender e você também viverá essa experiência gastronômica!



# Sobre a pousada

## Pousada próxima ao centrinho!

Conforto e aconchego em chalés a 1.200m de altitude, num dos mais belos cenários do planeta.

Com uma área de 300.000 m², na vila de Conceição de Ibitipoca, a pousada oferece hospedagem em chalés aconchegantes, espalhados por uma ampla e exuberante área verde.

Sua localização possibilita aos hóspedes a proximidade ao comércio local (artesanato, bares e restaurantes), sem perder o sossego e a privacidade.

Oferecemos uma área de lazer completa que conta com piscinas, sauna seca e a vapor, duchas, espaço gourmet, fogueiródromo, salão de jogos e sala de tv com lareira.

**Nossa hospedagem  
está na melhor  
localização da cidade.  
O pré requisito para  
escolha da Pousada  
foi: Acolhimento, zelo e  
delicioso café da  
manhã.**





## Confira tudo que está incluso em seu pacote de viagem!



Recepção em São Paulo (estação Vergueiro)



Transfer ida e volta da sua cidade de origem em transporte semi leito;  
Transporte até o Parque Estadual



Hospedagem charmosa no centrinho de Conceição de Ibitipoca, uma charmosa vila mineira!



Alimentação (3 cafés da manhã, 2 lanches de trihas com produtos locais, 3 almoços mineiros regionais!)

Todos os passeios descritos nesse guia de bordo



Dia 1 – Recepção e transfer até Conceição de Ibitipoca!

Dia 2 – Pq Estadual do Ibitipoca: A Janela do Céu!

Dia 3 – Mais Pq Estadual: Circuito das Águas!

Dia 4 – Encantos Históricos e Culturais de Ibitipoca!

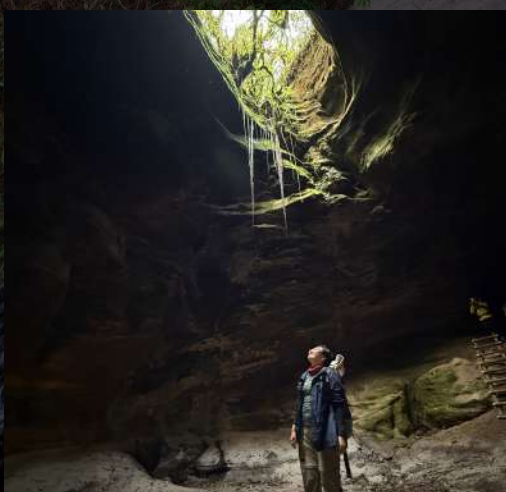





Guias locais especialistas e que envolve completamente a comunidade na cadeia de prosperidade do ecoturismo!



Equipe do VaiViver



Seguro viagem



Brindes exclusivos VaiViver!



Além de tudo isso, você ainda contribui com os projetos de sustentabilidade apoiados pelo VaiViver. [Clique aqui](#) para saber mais!





# O que levar para a sua imersão?

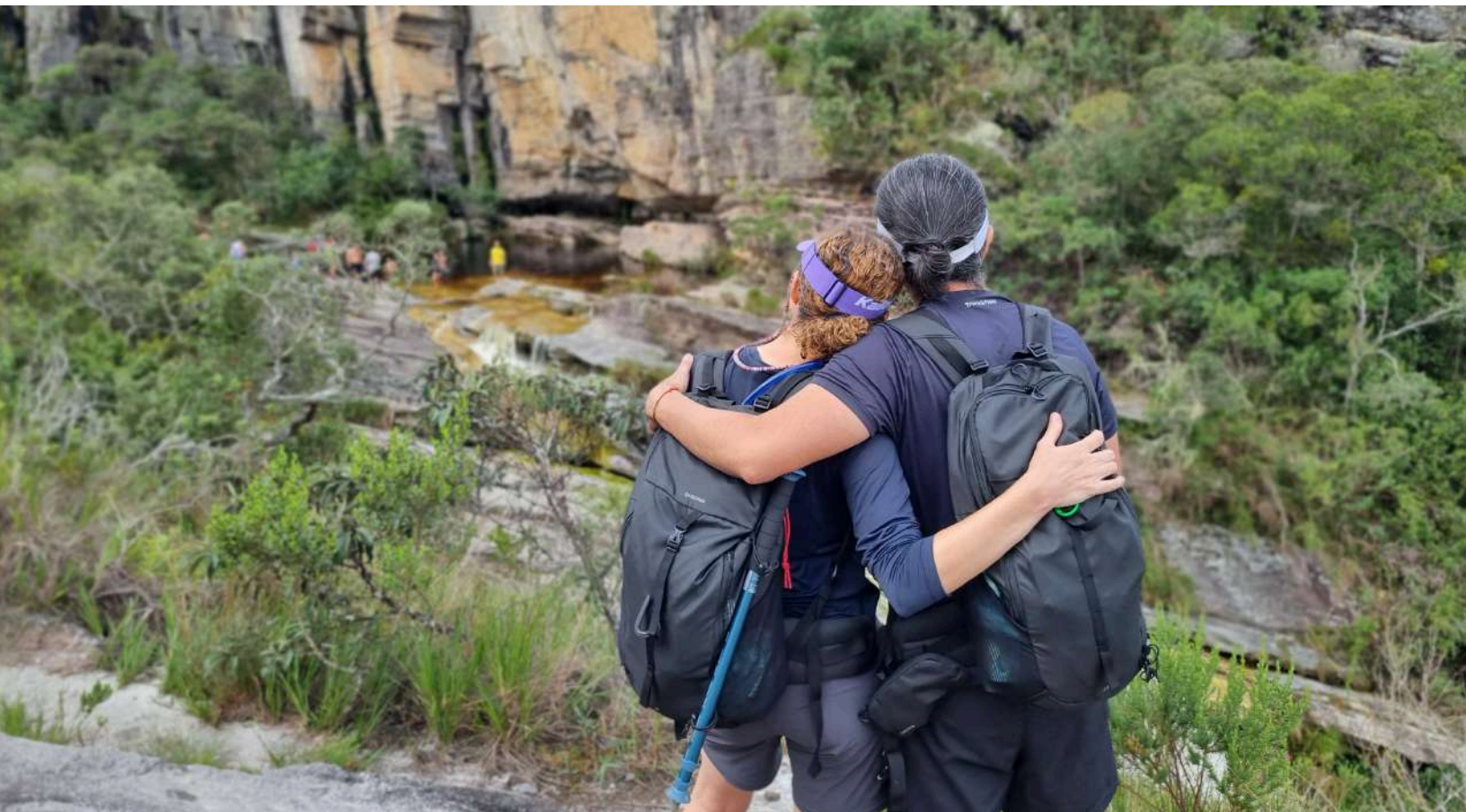

“

*Na hora de fazer as malas, confira nosso check-list para ter certeza de que está levando tudo, principalmente a alegria!*

”

## Na Mala

- ✓ Documento com foto
- ✓ Tênis ou bota para trilhas
- ✓ Roupas de banho (piscina)
- ✓ Protetor solar e repelete
- ✓ Roupas leves
- ✓ Calça de trilha
- ✓ Shorts
- ✓ Camisetas UV
- ✓ Boné e chinelo
- ✓ Anorak ou capa de chuva
- ✓ Itens de higiene pessoal
- ✓ Carregador portátil

## Na Alma

- ✓ Alegria
- ✓ Felicidade
- ✓ Empatia
- ✓ Gratidão
- ✓ Paciência
- ✓ Diversão
- ✓ e Alto Astral!



# Como se vestir e o que levar para sua viagem?



- ✓ Roupas confortáveis
- ✓ Calça ou shorts de esporte
- ✓ Camiseta dryfit com UV
- ✓ Boné



- ✓ Garrafa de água para os passeios



- ✓ Bota de trilha ou tênis de qualidade com solado de borracha



- ✓ Mochila pequena de 20 litros para carregar seu pertences na trilha!



- ✓ Leve também uma Anorak ou capa de chuva!



# INVESTIMENTO

*Experiência personalizada!*

## QUARTO DUPLO/CASAL

valor por pessoa

**R\$ 3.197**

**ou 10X de 319**

SEM JUROS NO CARTÃO  
DE CRÉDITO

Utilize o cupom  
"IBITIPOCA200" e  
recebe um desconto de  
R\$200 pra pagamento  
no pix

## QUARTO INDIVIDUAL

valor por pessoa

**R\$ 3.597**

**ou 10X de 359**

SEM JUROS NO CARTÃO  
DE CRÉDITO

Utilize o cupom  
"IBITIPOCA200" e  
recebe um desconto de  
R\$200 pra pagamento  
no pix



# Garanta sua experiência!



Caso tenha dúvidas ou precise de mais informações,  
clique aqui e entre em contato conosco!



“

*Em um roteiro inédito e exclusivo do VaiViver, nós te levaremos para um dos parques mais impressionantes do Brasil!*

”

Fale conosco e saiba o passo a passo para garantir sua vaga nessa experiência única!

**QUERO PARTICIPAR DA  
EXPERIÊNCIA!**



## Viva essa aventura com o VaiViver!

Somos uma agência de ecoturismo fora do convencional! Desde 2016, o VaiViver realiza viagens de experiência como ferramenta de autoconhecimento e transformação de vida. Todas as nossas atividades são realizadas em destinos de natureza exuberante, onde podemos nos desligar do dia a dia e conseguimos nos reconectar com nossa verdadeira essência!

Você pode saber mais sobre o VaiViver [clikando aqui!](#)

