

CARNAVAL 2025 NA

CHAPADA DAS MESAS

Viva o melhor do Maranhão!



ROTEIRO DE CARNIVAL!

Viva um carnaval em meio
a natureza onde sua
única preocupação é
fazer as malas!

PACOTE COMPLETO

Seu pacote completo, desde traslados,
hospedagem, refeições, todos os
passeios e guias!

A EXPERIÊNCIA

Confira aqui todos os detalhes de sua
viagem!

VIVA ESSA IMERSÃO

Tudo nesse pacote possui qualidade e
organização!

Sobre o seu destino



A Chapada das Mesas

“
*Nós vamos desbravar
essa Unidade de
Conservação e descobrir
cada detalhe da sua
cultura e sua natureza!*
”

A Chapada das Mesas está localizada quase na fronteira com Tocantins, no sudoeste do Maranhão! É uma preciosidade do nosso Brasil. Em uma região isolada do país, de transição entre a caatinga, o cerrado, já próximo da floresta amazônica!

A Chapada das Mesas é um paraíso para quem ama natureza: cachoeiras cristalinas, poços, paredões, mirantes, serras, rios, vivências e muita vida selvagem!

Conheça a experiência

Um roteiro desenhado do começo ao fim para que você viva um carnaval maravilhoso em uma das Chapadas mais lindas do Brasil!

Seja bem-vindo, a aventura começou!

A melhor experiência de ecoturismo na Chapada das Mesas começa aqui: trilhas em meio a caatinga e o cerrado, cachoeiras majestosas com mais de 70 metros de altura, piscinas naturais de águas azuis e visuais impressionantes do relevo chapadense!



A Chapada das Mesas está localizada no bioma cerrado, com traços de caatinga e parte de Floresta Amazônica! Essa experiência será uma imersão na biodiversidade brasileira!

Prepare-se para um roteiro completo pro seu carnaval!

Dia 1: Recepção no Aeroporto de Imperatriz, MA

O encontro acontecerá no aeroporto de Imperatriz, as 18h00 do dia 28/02, onde nossa equipe estará te aguardando com muita alegria para iniciarmos a jornada!

Nós te recepcionaremos e em seguida, embarcaremos em nosso transfer para a Chapada das Mesas, com destino a Carolina!



Carolina é uma cidadezinha muito charmosa no sul do Maranhão, essa é a nossa cidade base para explorar a Chapada das Mesas!

**Seja bem-vindo a Chapada das Mesas!
Aqui começa a aventura por esse paraíso no Sul do Maranhão!**



Durante o traslado para Carolina, faremos uma parada para o jantar de boas-vindas!

fique de olho no céu iluminado de estrelas da Chapada das Mesas e sinta essa energia fascinante que permeia essa natureza intocada e misturada de caatinga e cerrado!

Complexo Pedra Caída

Dia 2: Complexo Pedra Caída

O complexo Pedra Caída é um daqueles lugares que não dá pra descrever, é preciso conhecer! Após o delicioso café da manhã da pousada, percorreremos 35 km até nosso destino!



O paraíso te aguarda: uma mistura de lindas cachoeiras, visual impressionante da Chapada e um misticismo singular evidenciados por uma pirâmide de vidro construída em meio aos arenitos formados há 65 milhões de anos atrás (e nem contamos a melhor parte: pra chegar até lá, pegaremos um teleférico com vista 360° do visual Chapadense, você está preparado?)

Você descobrirá as Cachoeiras da Caverna e do Capelão, que são dois ícones do Maranhão e então realizaremos a trilha até a Cachoeira do Santuário, que não leva esse nome a toa: a Cachoeira formou uma das fendas mais imponentes que temos no Brasil e você poderá nadar em meio a ela e contemplar o céu de um ângulo completamente diferente!

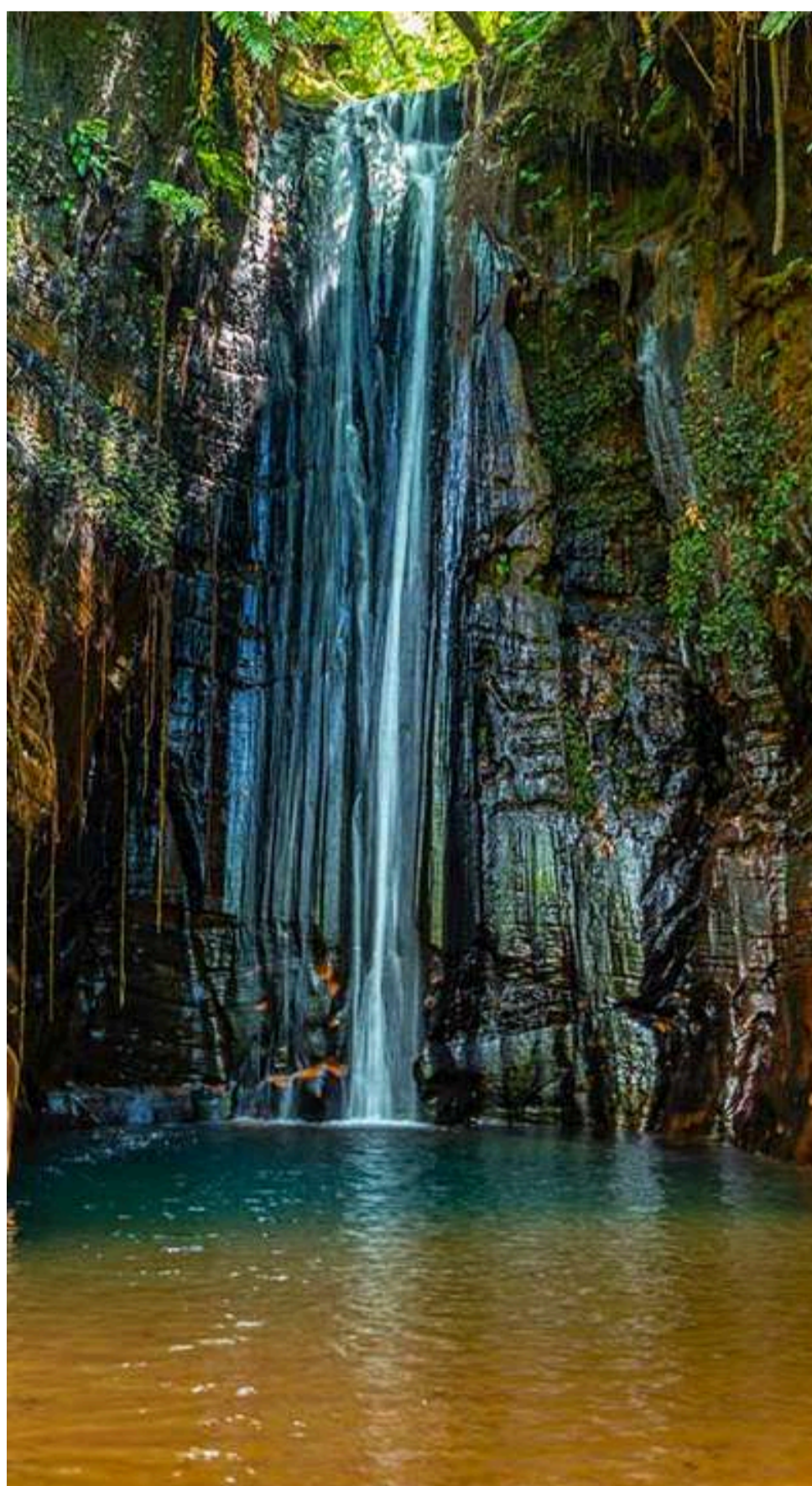

Após esse dia intenso de aventuras pelas águas maranhenses, nós iremos retornar para Carolina, onde teremos uma noite livre para curtir o agito da charmosa vila colonial do sul do Maranhão! Que espetáculo de dia!



Nossa pousada está localizada no centrinho de Carolina! Você poderá conhecer os barzinhos e restaurantes da região e aproveitar a folia do Carnaval!



Encanto, Poço Azul e Cachoeira Santa Bárbara

Dia 3: Encanto, Poço Azul e Cachoeira Santa Bárbara

É difícil escolher qual é o dia mais lindo desse roteiro, mas precisamos confessar que mergulhar no Encanto e Poço Azul e depois sentir a energia das águas de Santa Bárbara é um feito inesquecível pro coração de um viajante!



Depois de um delicioso café da manhã em nossa pousada, percorreremos nosso caminho até o complexo Poço azul, onde visitaremos uma sequência de belíssimas cachoeiras e poços de águas cristalinas, uma experiência sem igual que precisa ser vivida!

Após o almoço com comidas típicas, nós visitaremos na parte da tarde um outro complexo com piscinas cristalinas de coloração azul intensa: o encanto azul, cujo nome faz jus ao que seus olhos irão ver ao vivo e em cores! Nesse local, você poderá fazer flutuação com snorkel e colete, contemplando cada detalhe dessa piscina de beleza inestimável! É uma preciosidade da natureza!



Na parte da noite, retornaremos para Carolina para curtir mais uma noite livre de agito e folia pela charmosa vila!

Aproveite cada segundo de seu carnaval no Maranhão!

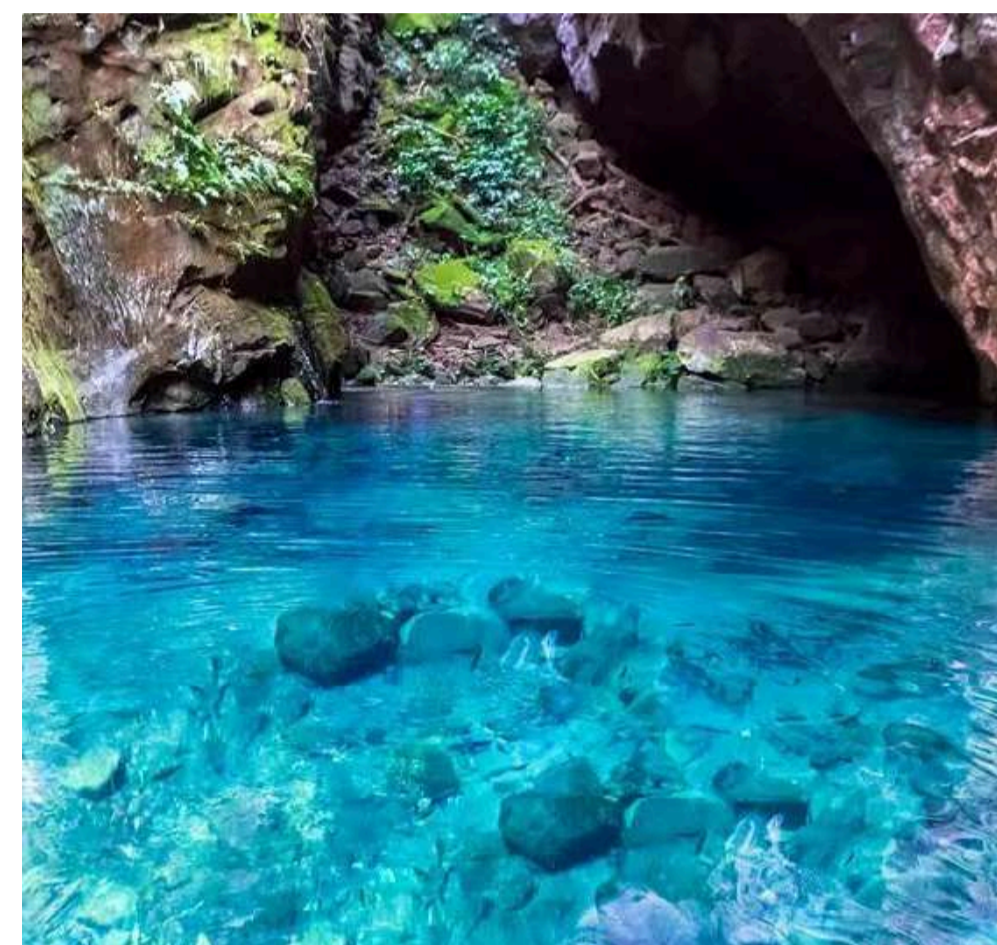

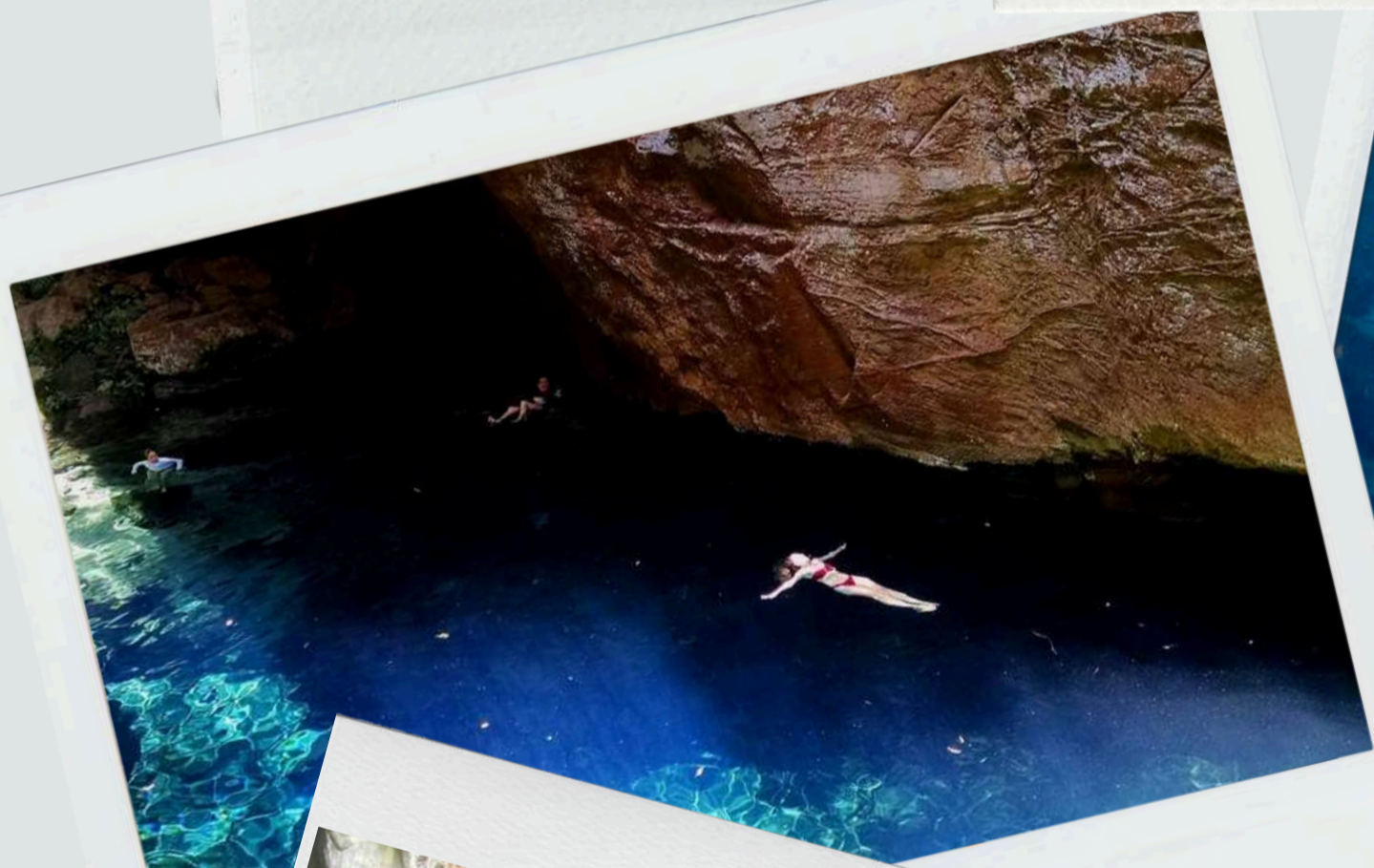
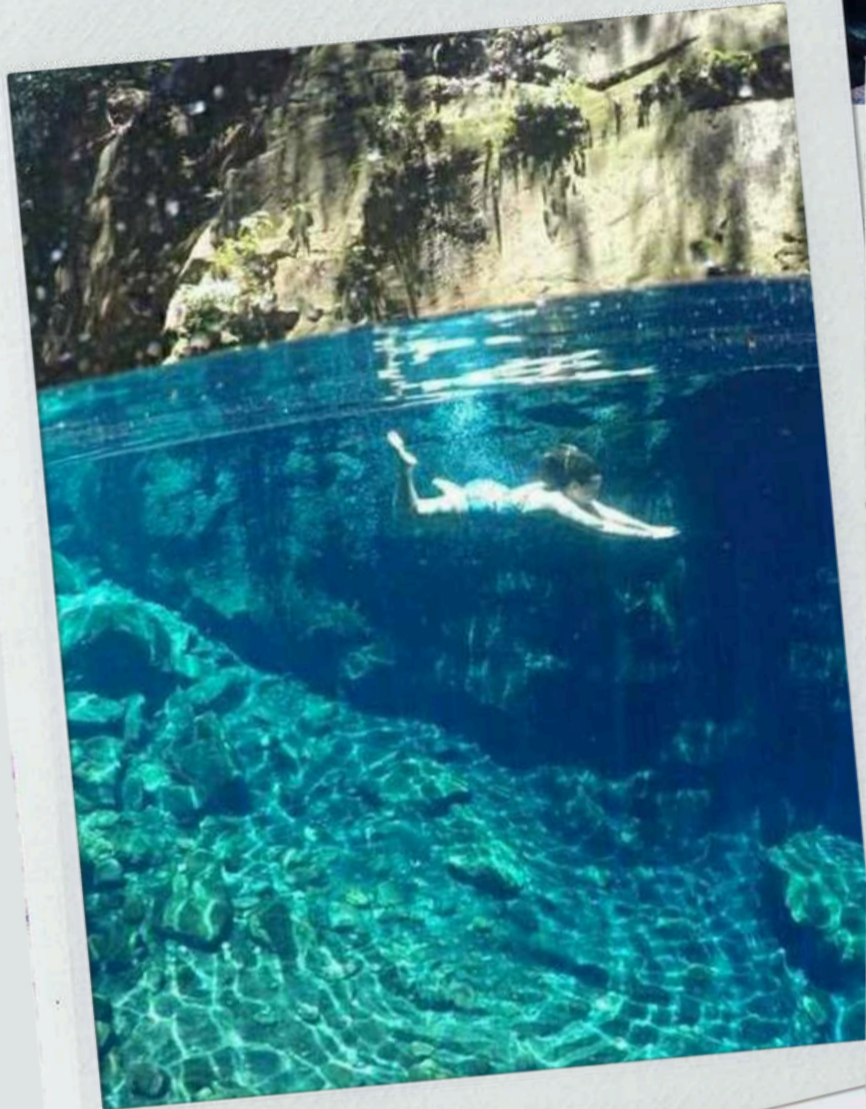
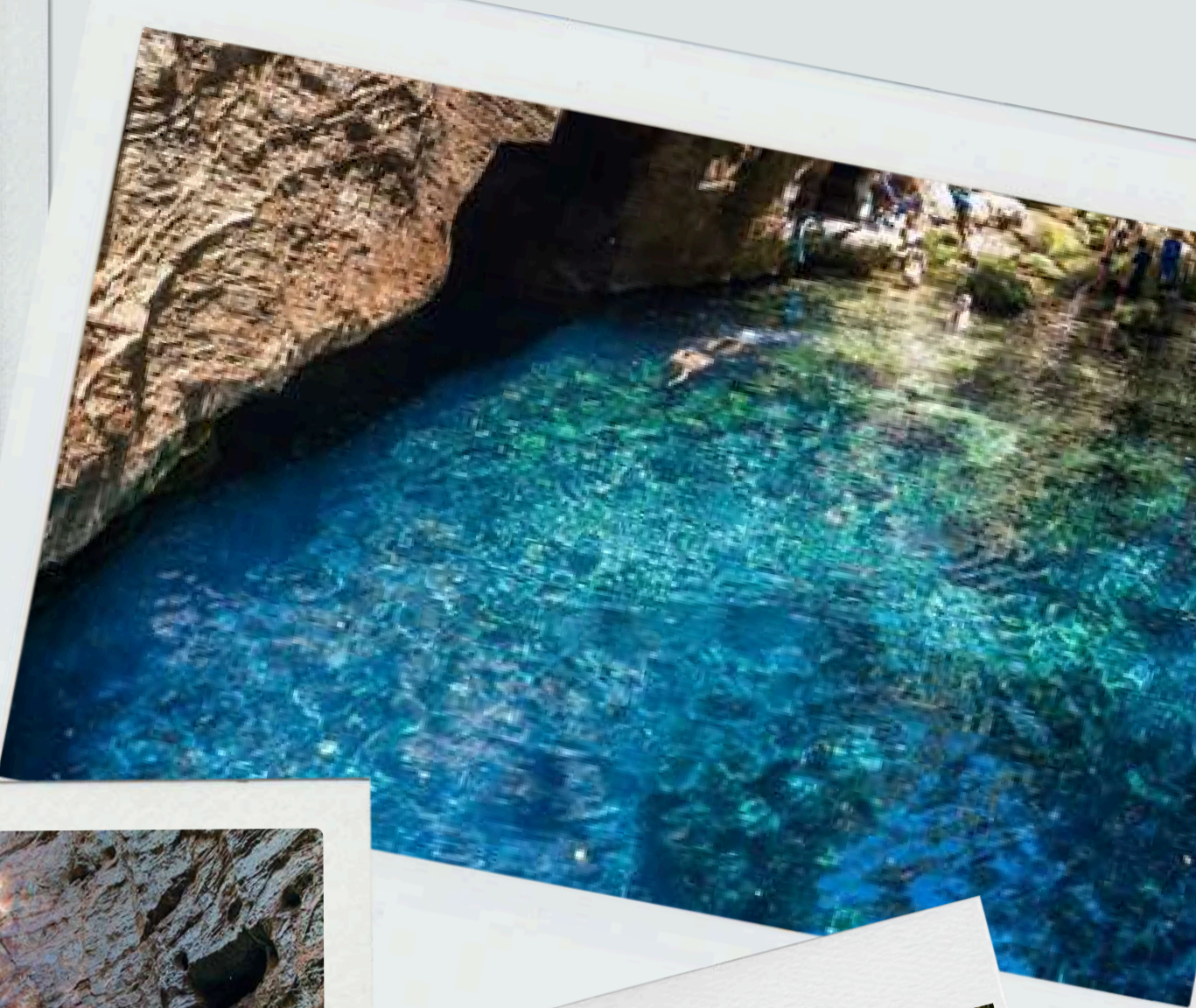
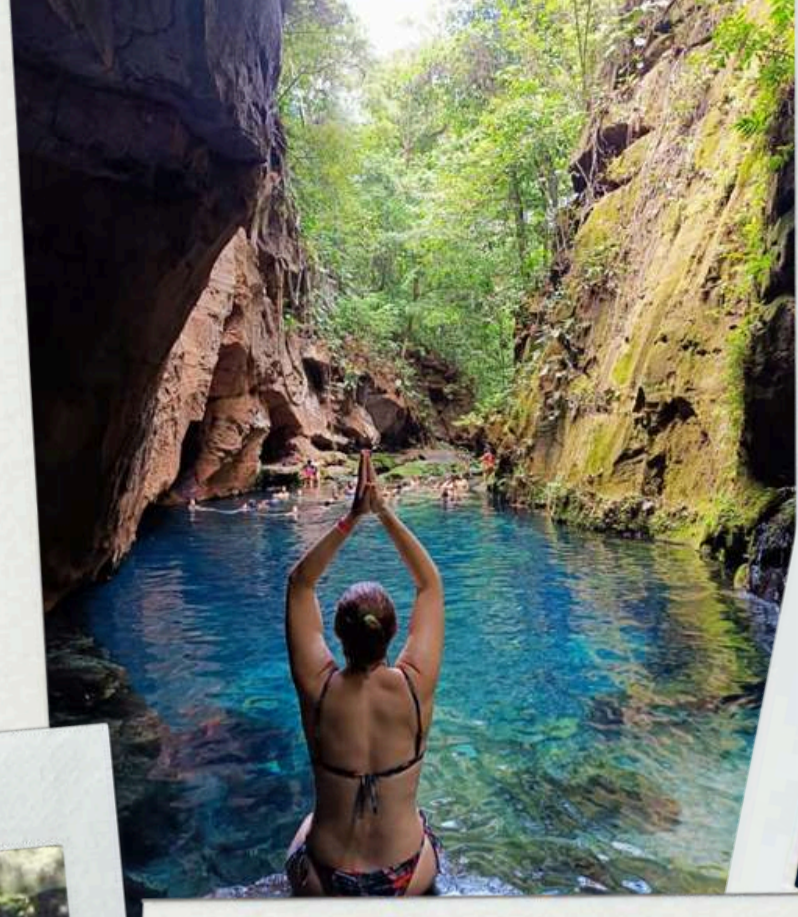

Parque Nacional Chapada das Mesas e Cachoeiras São Romão e Prata

Dia 4: Parque Nacional Chapada das Mesas e Cachoeiras São Romão e Prata

O Parque Nacional da Chapada das Mesas é um dos lugares mais lindos que iremos conhecer! Para chegar até a unidade de conservação, percorreremos 30 km em carros 4x4 até chegarmos ao início da trilha da Cachoeira do São Romão, um dos principais cartões postais da Chapada das Mesas e a cachoeira com o maior volume de água de todo estado!



Depois de degustar da culinária típica local em um almoço delicioso, iremos para a segunda parte do passeio: a visita das Cachoeiras do Prata, um complexo formado por três cachoeiras majestosas!

Durante esse dia incrível pelo Parque Nacional, conheceremos moradores locais, duas famílias que residem lá há anos e teremos um tempo para uma vivência de conexão com a cultura Maranhense, degustando de um café da tarde artesanal feito especialmente pra nós!



A noite, retornamos para mais uma noite livre na belíssima vila de Carolina, mas dessa vez é pra curtir e descansar, pois no dia seguinte, realizaremos um belíssimo Trekking Noturno para observação do céu e do nascer do sol Chapadense!

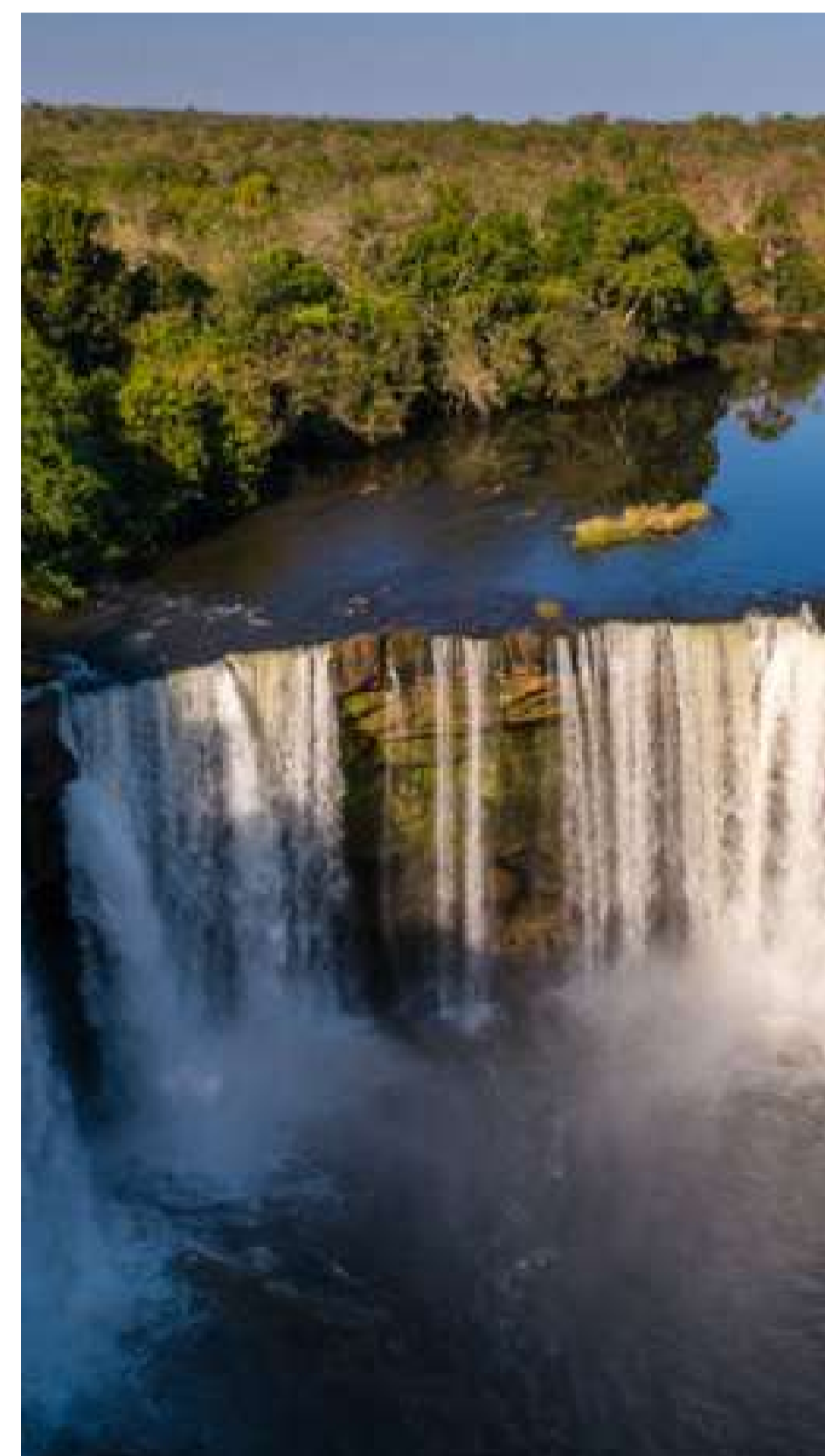
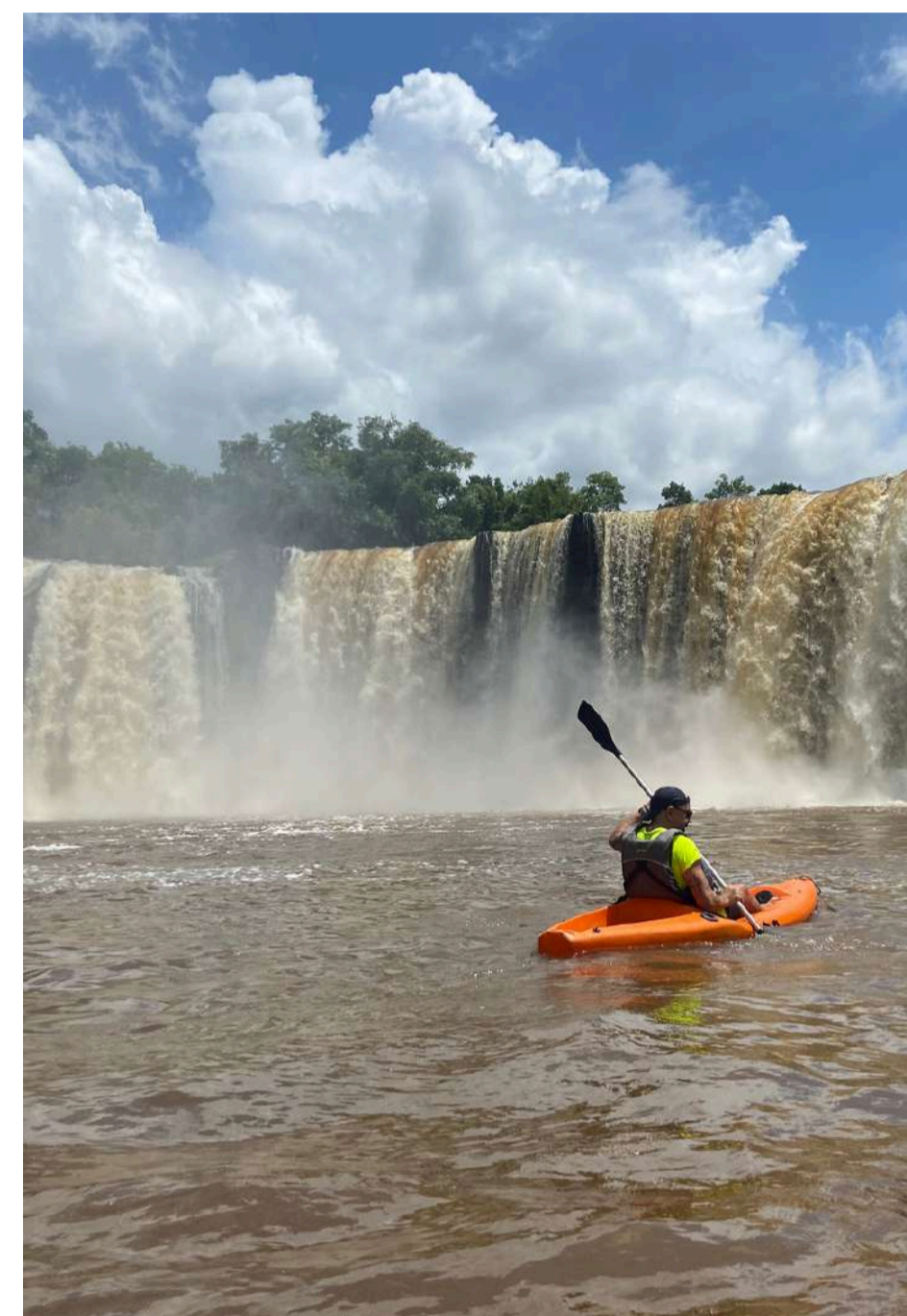



QUEM JÁ VIVEU A CHAPADA DAS MESAS CONOSCO



LÓRIA SOUZA

"A viagem para a Chapada das Mesas foi perfeita! A Cachoeira do Santuário ganhou meu coração por completo, a energia que senti nela é difícil de descrever. Outra experiência que me emocionou foi o café da tarde que tivemos na casa do Sr. Pedro, morador local da Chapada, pra mim foi o momento mais especial da viagem, pois lembrei muito da casa da minha avó materna. O fogão a lenha, o chão de terra batida, as panelas secando ao sol e tantos outros pequenos detalhes, me trouxeram muitas lembranças da minha infância. São essas coisas simples (para algumas pessoas) mas tão importante pra mim que me faz ter a certeza que escolhi a melhor empresa de viagens! Gratidão por me proporcionar momentos como esses. Cada vez que viajo com a VaiViver conheço pessoas maravilhosas e volto com mais amizades!"

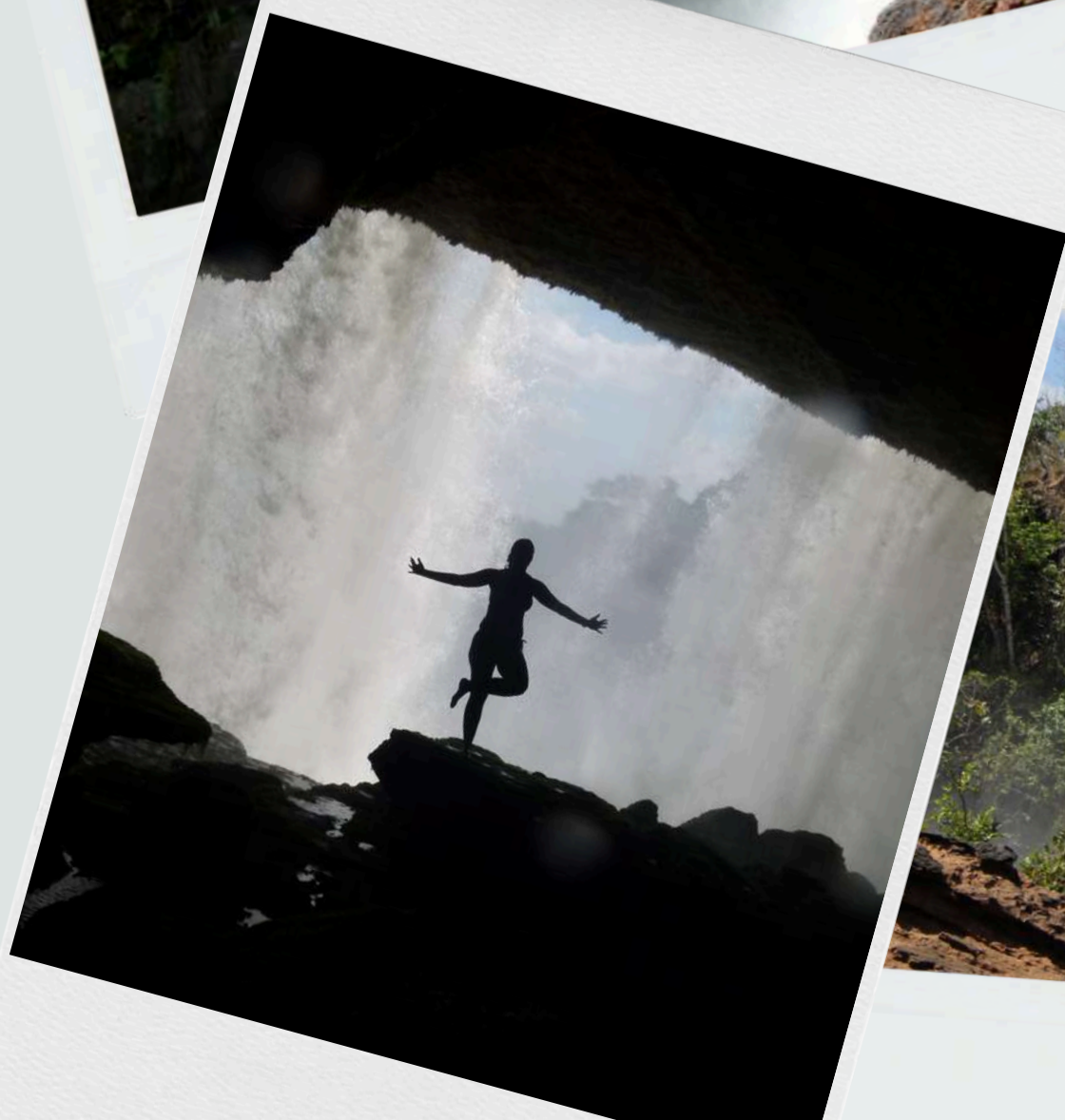
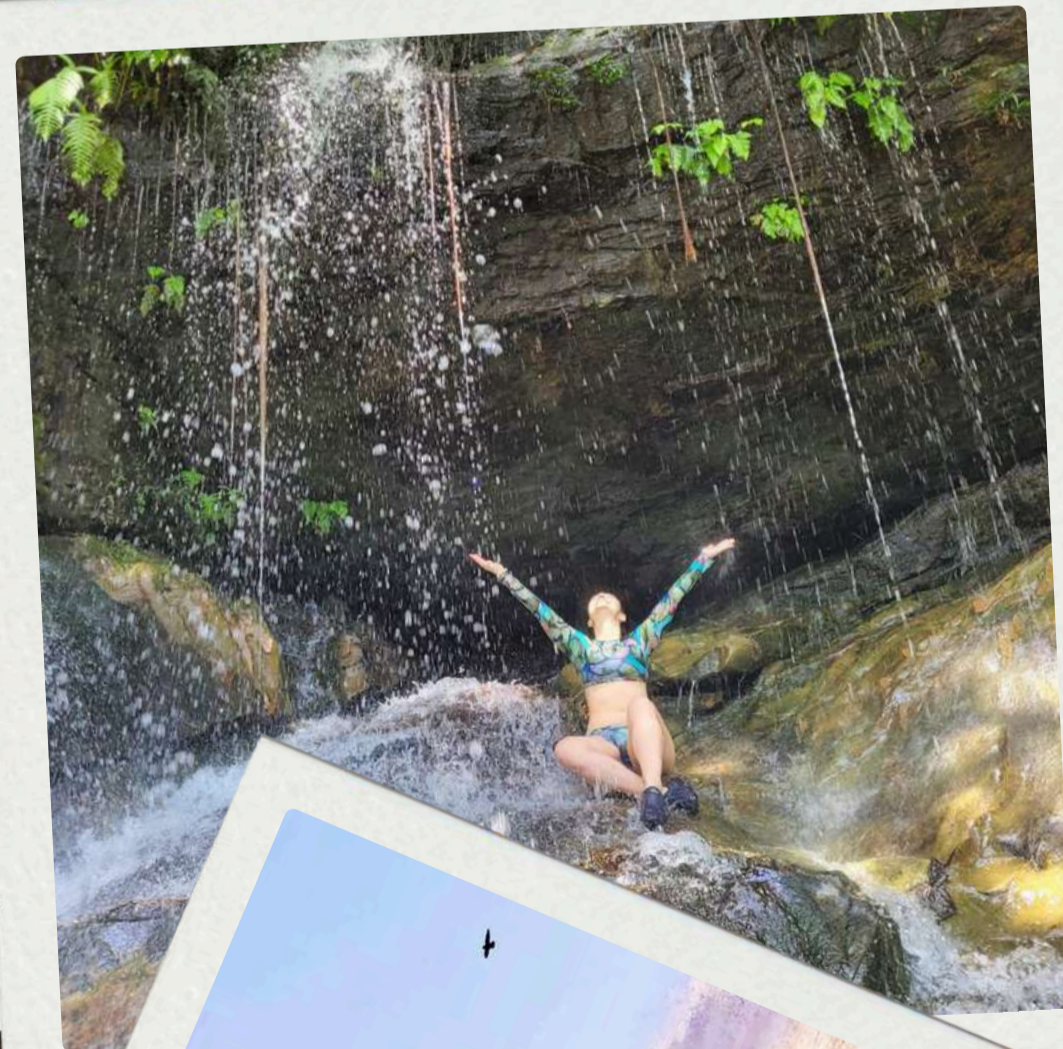
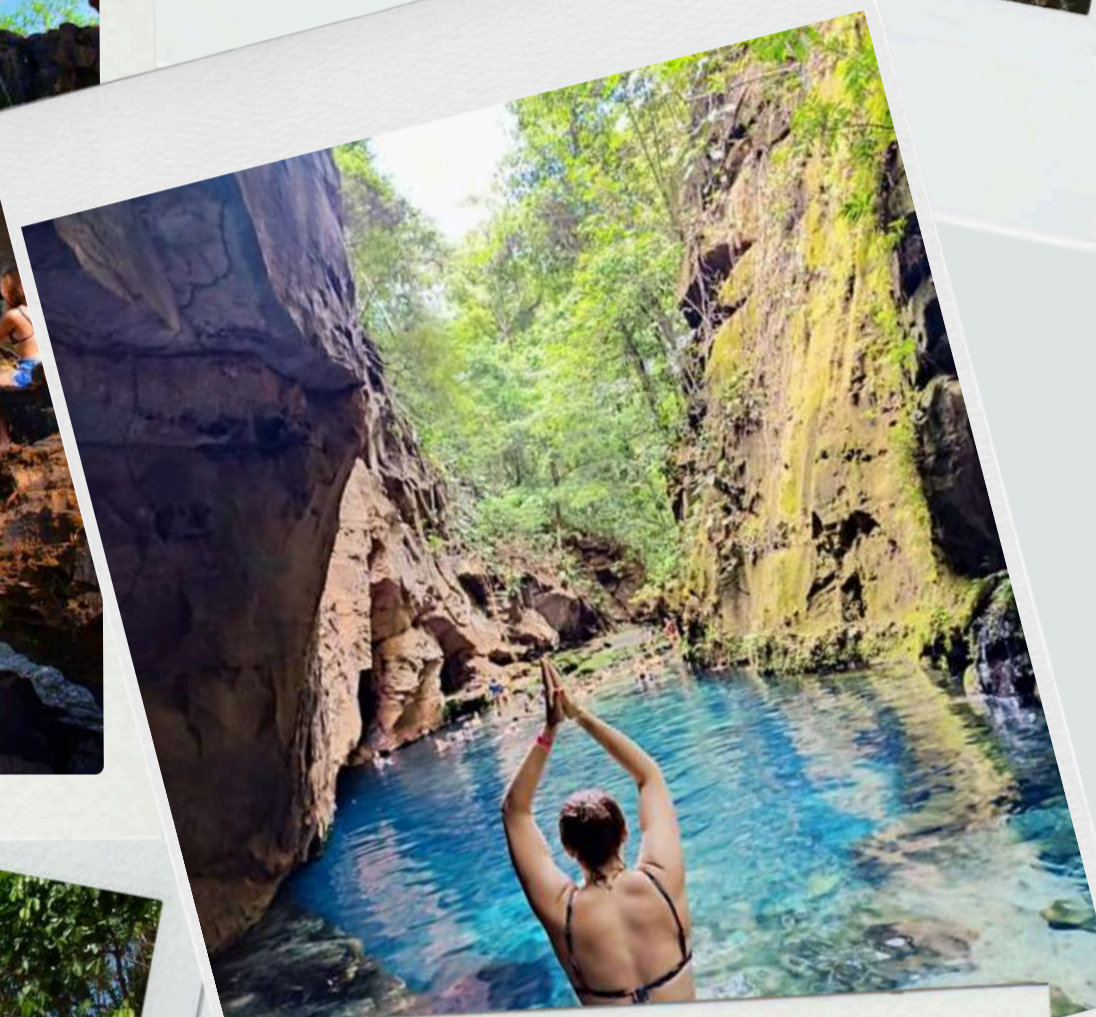
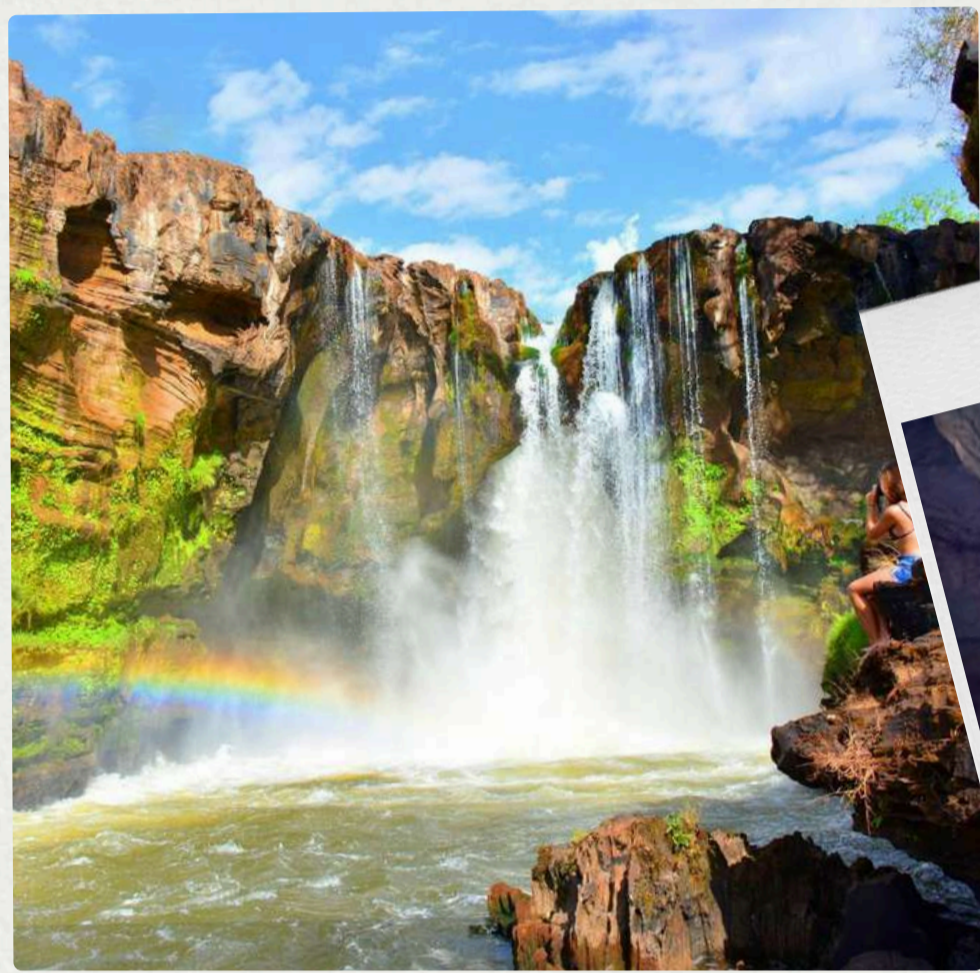

Trekking Noturno e Nascer do sol no Portal da Chapada

DIA 5: Trekking Noturno e Nascer do sol no Portal da Chapada

Caminhar sob a luz da lua e das estrelas é uma das experiências que mais amamos aqui no VaiViver! Acordar bem cedinho, sentir o frescor da manhã e descobrir como é estar em meio a dois biomas brasileiros (cerrado e caatinga) para contemplar o nascer do sol na Chapada das Mesas!



Essa é uma experiência difícil de descrever, pois ela é sentida com a alma! O sol tocando toda a superfície e trazendo luz para uma natureza perfeita e intocada, é um daqueles momentos que nos revigora por inteiro e cuja sensação você descobrirá ao vivo e em cores!

Após esse bellissimo nascer do sol, retornaremos para nossa pousada onde degustaremos um café da manhã típico regional delicioso e depois teremos um tempinho para descanso e organizar as malas!



Nos despediremos da Chapada das Mesas e pegaremos nosso transfer de volta para o Aeroporto de Imperatriz para então, podermos ir para casa depois de um feriado inesquecível por terras maranhenses! A previsão de chegada no aeroporto é as 09h30 da manhã.

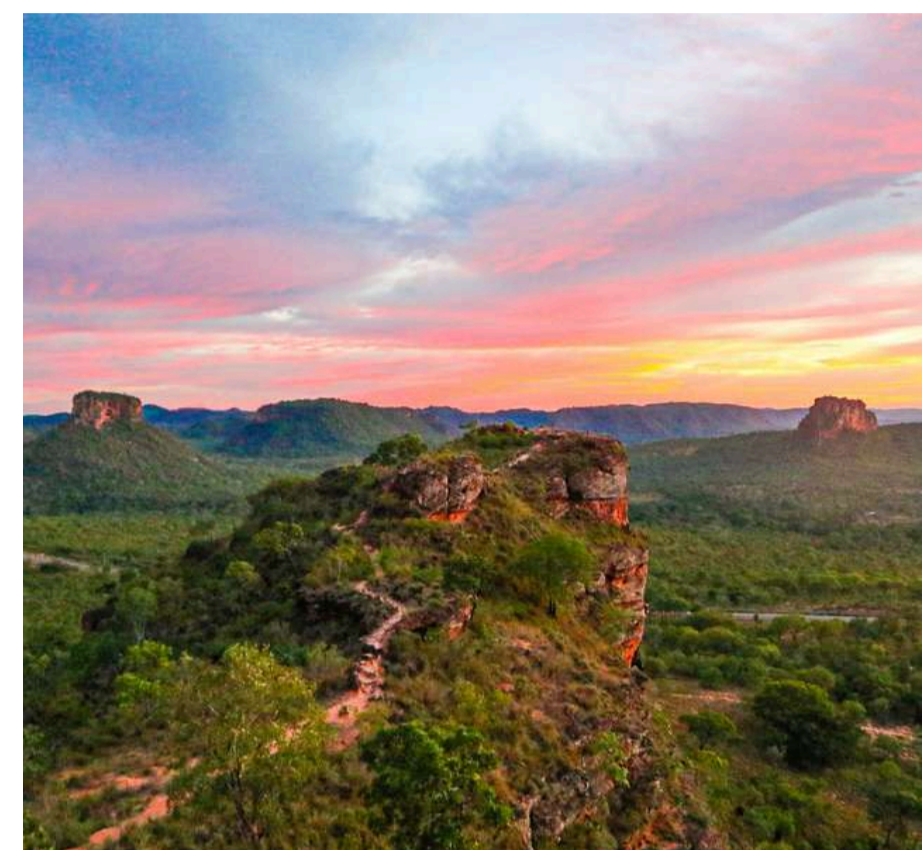



QUEM JÁ VIVEU A CHAPADA DAS MESAS CONOSCO



SANDRA ARAÚJO

*"Essa Chapada mexeu muito comigo, tive uma **conexão incrível** com cada lugar que visitamos e principalmente com as pessoas que o VaiViver une: são de uma vibe surreal, me emocionei em diversos momentos e afirmo com certeza que **foi a melhor viagem da minha vida!**"*

Só tenho motivos para agradecer!"

Informações sobre a trilha:



- **Complexo Pedra Caida:** Trilha fácil, aproximadamente 3 km. Sem dificuldades técnicas.
- **Complexo Poço Azul** Trilha de 2 km considerada de nível fácil, trajeto majoritariamente plano e sem dificuldades técnicas.
- **Parque Nacional da Chapada das Mesas, Cachoeiras São Romão e Prata** Trilha de aproximadamente 2 km de nível fácil
- **Trekking Noturno e Nascer do Sol no Portal da Chapada** Trilha de 2 km, considerada de nível fácil, trajeto com poucas partes íngremes.

Recomendamos essa aventura a todas as pessoas que desejam iniciar no mundo das trilhas! Esse roteiro pode ser considerado iniciante e será muito bem aproveitado por quem está começando agora!

Refeições típicas inclusas

Experimente as refeições típicas do Sul do Maranhão!

Para que você aproveite sua viagem por inteiro, nós incluímos as principais refeições em seu pacote. Alimentos frescos e de qualidade, preparados de forma caseira e com produtos locais!

Desde o café da manhã típico da região, lanche de trilhas feito por comunidade local, almoços em restaurantes típicos. Uma verdadeira imersão na culinária do Maranhão! Você poderá desfrutar de alimentos nutritivos para sua jornada na Chapada das Mesas!

Nós fazemos questão de oferecer a melhor qualidade possível em todos os itens: sabores deliciosos!

Conhecer a gastronomia local é um dos pilares do VaiViver!

Se surpreenda com os sabores do Maranhão!





QUEM JÁ VIVEU A CHAPADA DAS MESAS CONOSCO



GISLENE GOMES

*"Está foi realmente uma viagem marcante e inesquecível! Desde os companheiros de viagem, pessoal sensacional que o VaiViver reúne, até os locais paradisíacos selecionados! O cuidado com as pessoas, **o atendimento humanizado** e a forma linda de tratar os parceiros locais tornam a viagem ainda mais especial, é possível sentir a verdade e entrega no trabalho de vocês!*

*Todos os atrativos foram especiais, mas ter conhecido a Cachoeira do Santuário **foi uma das melhores experiências da minha vida**, é impossível esquecer. Obrigada, VaiViver, sou grata por terem me proporcionado uma das melhores que já vivi!"*

Confira tudo que está incluso em seu pacote de viagem!



Recepção no Aeroporto de Imperatriz, MA



Transfer ida e volta desde o Aeroporto de Imperatriz, até todos os passeios do roteiro



Pousada excelente no Centro de Carolina, MA



Principais refeições inclusas (cafés da manhã, todos os almoços com comidas típicas e jantar de boas-vindas)

Todos os passeios:



Dia 1: Transfer até a Chapada e acomodação na pousada.

Dia 2: Complexo Pedra Caída

Dia 3: Complexo Poço Azul e Santa Bárbara

Dia 4: Parque Nacional: Cachoeira do São Romão e Prata

Dia 5: Trekking Noturno / Nascer do sol Portal da Chapada / Retorno para Aeroporto de Imperatriz





Equipe local nativa da Chapada e que envolve a comunidade local na cadeia de prosperidade do ecoturismo!



Concierge do VaiViver



Mentoria Pré viagem no ZOOM (na semana da viagem!)



Seguro viagem



Brindes exclusivos VaiViver!



Além de tudo isso, você ainda contribui com os projetos de sustentabilidade apoiados pelo VaiViver. [Clique aqui](#) para saber mais!



O que levar para a sua viagem?



“

Na hora de fazer as malas, confira nosso check-list para ter certeza de que está levando tudo, principalmente a alegria!

”

NA MALA

- ✓ Documento com foto
- ✓ Tênis ou bota para trilhas
- ✓ Roupas de banho
- ✓ Protetor solar e repelete
- ✓ Roupas leves
- ✓ Calça de trilha
- ✓ Shorts
- ✓ Camisetas UV
- ✓ Boné e chinelo
- ✓ Anorak ou capa de chuva
- ✓ Itens de higiene pessoal
- ✓ Carregador portátil

NA ALMA

- ✓ Alegria
- ✓ Felicidade
- ✓ Empatia
- ✓ Gratidão
- ✓ Paciência
- ✓ Diversão
- ✓ e Alto Astral!

Como se vestir e o que levar para sua viagem?



- ✓ Roupas confortáveis
- ✓ Calça ou shorts de esporte
- ✓ Camiseta dryfit com UV
- ✓ Boné



- ✓ Garrafa de água para a trilha



Tênis de qualidade com solado de borracha e sapatilha aquática



- ✓ Mochila pequena de 20 litros para carregar seu pertences na trilha!



- ✓ Leve também uma Anorak ou capa de chuva caso o tempo vire!

Válido somente no dia do
LANÇAMENTO!

Carnaval 2025 na Chapada das Mesas

INVESTIMENTO

CONDIÇÕES EXCLUSIVAS E ESPECIAIS VÁLIDO
SOMENTE NO DIA DO LANÇAMENTO 12 DE NOVEMBRO

PARA PAGAMENTO VIA 100% PIX

QUARTO COMPARTILHADO

Valor por pessoa
DE

~~R\$ 4.997~~

POR

R\$ 4.797

em até 12x sem juros

QUARTO DUPLO/CASAL

Valor por pessoa
DE

~~R\$ 5.197~~

POR

R\$ 4.997

em até 12x sem juros

QUARTO INDIVIDUAL

Valor por pessoa
DE

~~R\$ 5.797~~

POR

R\$ 5.597

em até 12x sem juros

Utilize o cupom

MESAS200

e recebe um desconto exclusivo de R\$200 pra
pagamento no pix.

Horários e recomendações de voos



Opções de ida: 28 de fevereiro de 2025

O aeroporto mais próximo da Chapada das Mesas fica na cidade de Imperatriz (MA), o voo que chega no horário adequado para nosso passeio tem uma conexão em Brasília.

LA3265 – Saindo do Aeroporto de Guarulhos (GRU) as 12h20 e chegando no Aeroporto de Brasília (BSB) as 14h00. Conexão de 1h15 para pegar o segundo voo, o **LA3512** que sai do Aeroporto de Brasília (BSB) as 15h15 e chega no Aeroporto de Imperatriz (IMP) as 17h10.

Para encontrar os voos com facilidade nos buscadores, selecione sua cidade de partida e coloque o Aeroporto de Imperatriz como destino final.

Grupo
pequenos e
experiência
personalizada!

Horários e recomendações de voos



Opções de volta: 04 de março de 2025

LA3589 – Voo direto saindo do Aeroporto de Imperatriz (IMP) as 11h15 e chegando no Aeroporto de Guarulhos (GRU) as 14h20.

Caso você esteja saindo de outro destino que não seja São Paulo ou queira chegar alguns dias antes em Imperatriz e deseja suporte para comprar suas passagens, entre em contato conosco, nós podemos te ajudar!

É sempre importante lembrar que você pode escolher outros voos, o importante é se atentar aos horários dos transfers dessa viagem!

Chegada - 28/02, 18h00 - Saída do transfer do Aeroporto de Imperatriz rumo a Carolina, nossa cidade base para explorar a Chapada das Mesas

Retorno – 04/03, 09h45 – Horário de chegada estimado no Aeroporto de Imperatriz no dia do retorno.

RESERVE AGORA!

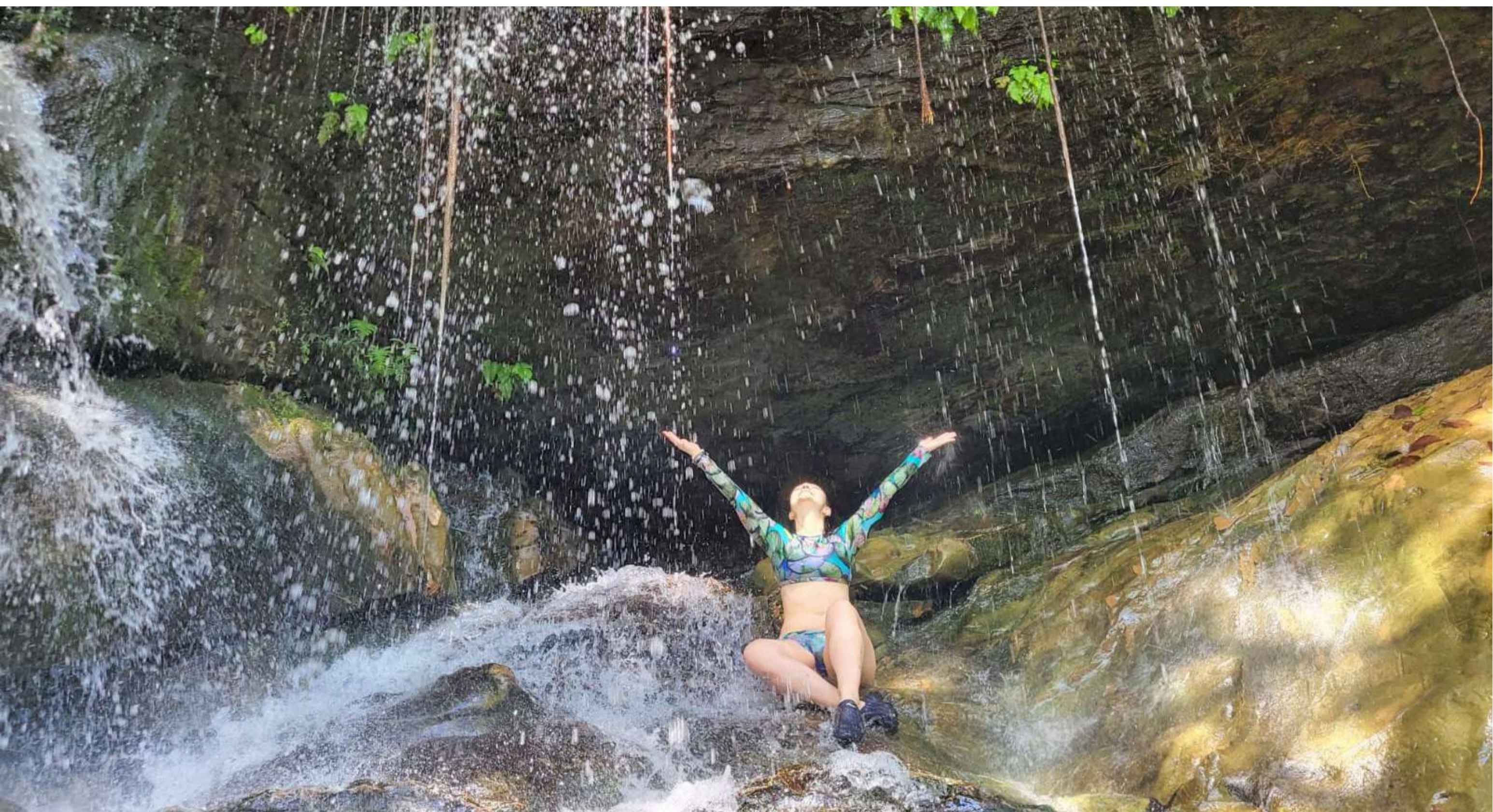

Caso tenha dúvidas ou precise de mais informações,
clique aqui e entre em contato conosco!

“

Temos poucas vagas para cada experiência dessas. Os grupos são pequenos e a experiência é incrível!

”

Fale conosco e saiba o passo a passo para garantir sua vaga nessa experiência única! Esse é um roteiro que acontece pouquíssimas vezes por ano!

QUERO PARTICIPAR DA
EXPERIÊNCIA!

Viva essa aventura com o VaiViver!

Somos uma agência de ecoturismo fora do convencional! Desde 2016, o VaiViver realiza viagens de experiência como ferramenta de autoconhecimento e transformação de vida. Todas as nossas atividades são realizadas em destinos de natureza exuberante, onde podemos nos desligar do dia a dia e conseguimos nos reconectar com nossa verdadeira essência!

Você pode saber mais sobre o VaiViver [clikando aqui!](#)

